

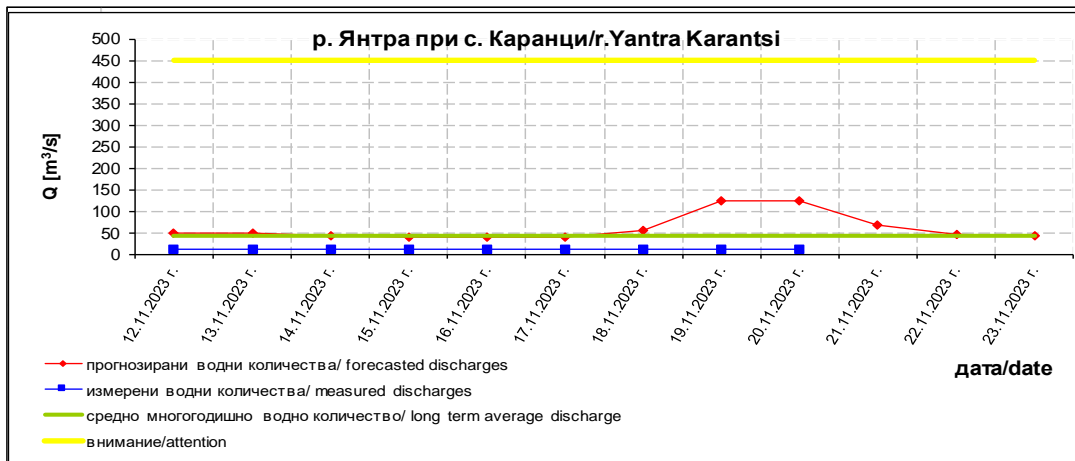

**Дневен бюлетин за прогнозиран водни количества за водосбора на р. Янтра**  
**Daily bulletin 20.11.2023**

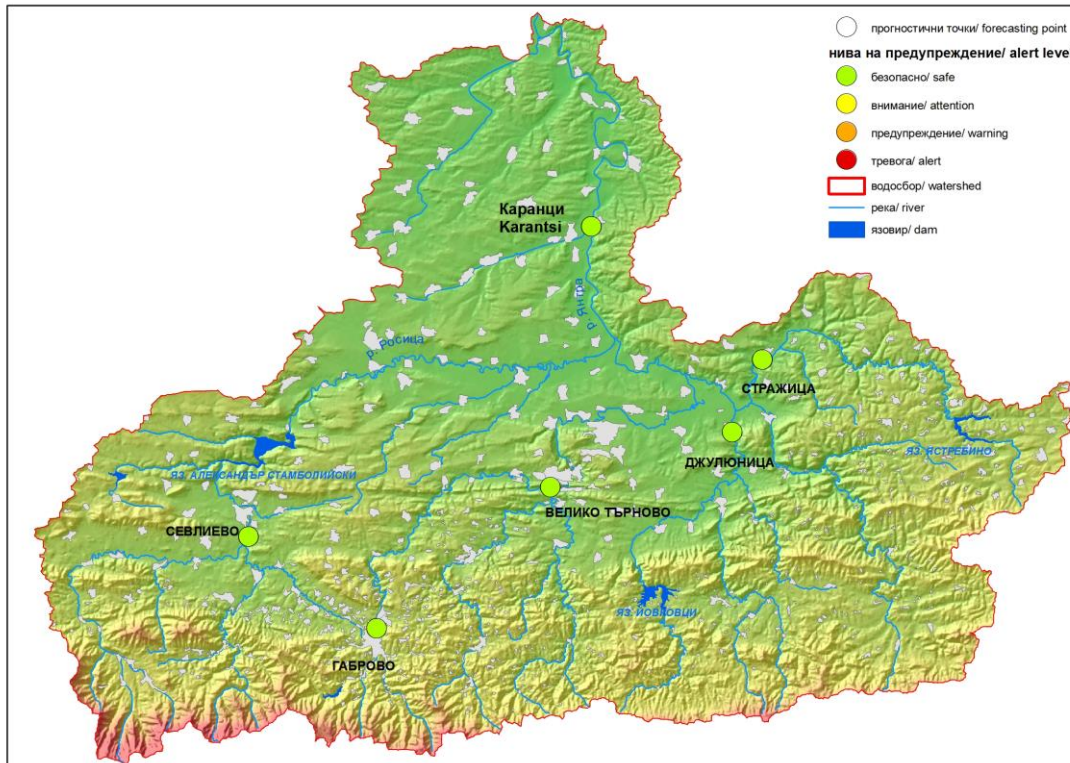

приведено прогнозирано водно количество към устието  
 forecasted discharge transformed to the mouth

дата/date	21.11.2023 г.	22.11.2023 г.	23.11.2023 г.
Q [m <sup>3</sup> /s]	75.483	51.486	45.509

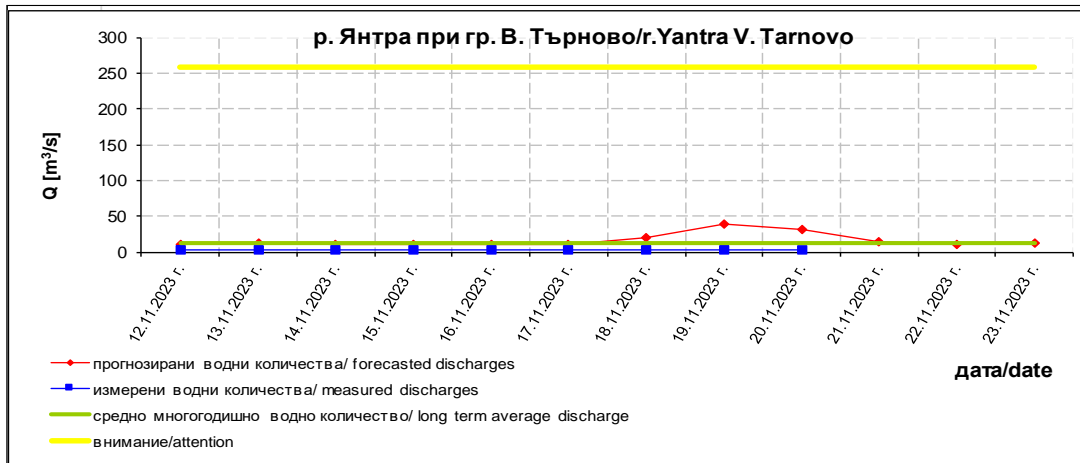

прогнозирано водно количество forecasted discharge			
дата/date	21.11.2023 г.	22.11.2023 г.	23.11.2023 г.
Q [m <sup>3</sup> /s]	15.154	11.254	12.388

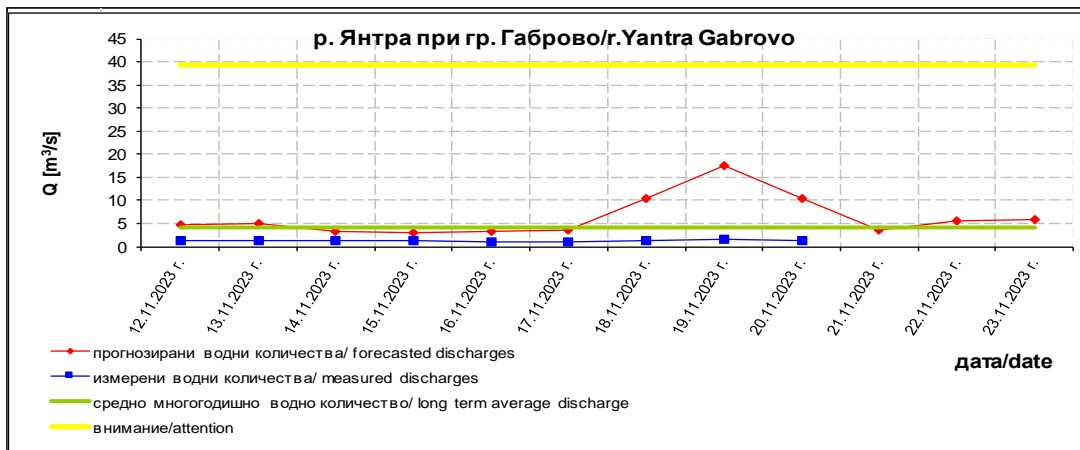

прогнозирано водно количество forecasted discharge			
дата/date	21.11.2023 г.	22.11.2023 г.	23.11.2023 г.
Q [m <sup>3</sup> /s]	3.538	5.659	5.960

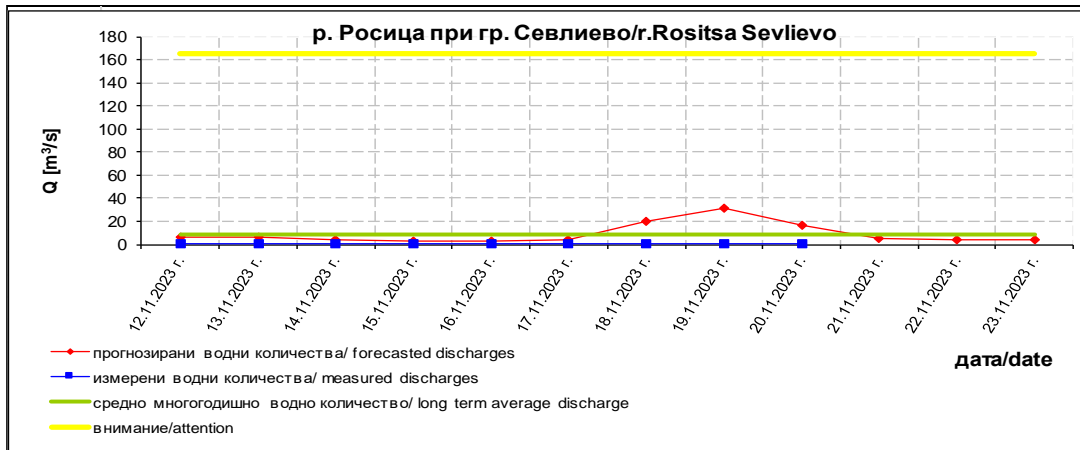

прогнозирано водно количество forecasted discharge			
дата/date	21.11.2023 г.	22.11.2023 г.	23.11.2023 г.
Q [m <sup>3</sup> /s]	4.621	3.899	4.253

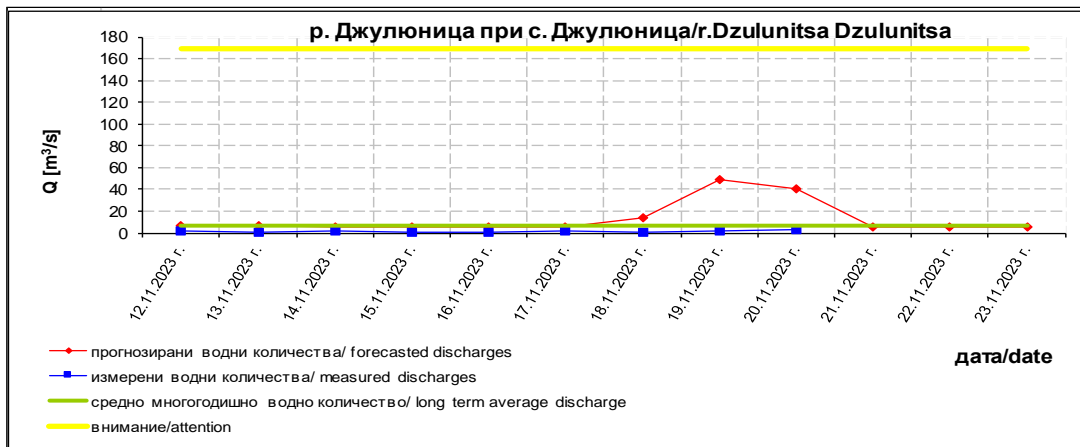

прогнозирано водно количество forecasted discharge				
дата/date	21.11.2023 г.	22.11.2023 г.	23.11.2023 г.	
Q [m³/s]	5.099	5.000	5.000	

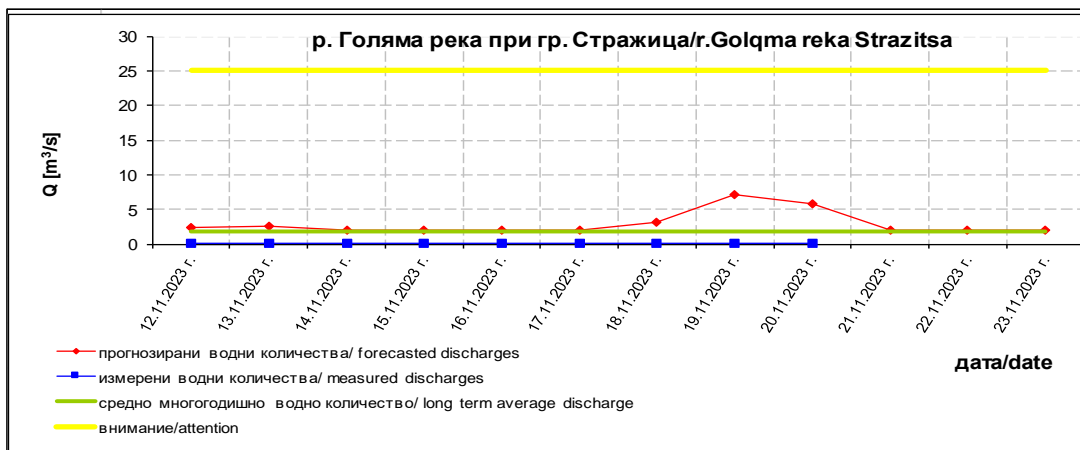

прогнозирано водно количество forecasted discharge				
дата/date	21.11.2023 г.	22.11.2023 г.	23.11.2023 г.	
Q [m³/s]	2.054	2.000	2.000	

**Коментар:** Прогнозираните водни количества на 21, 22 и 23.11.2023 г. ще бъдат около и под средномногогодишните стойности. Днес (20.11) и през следващите три дни речните нива ще се понижават или ще останат без съществени изменения. Във вечерните часове на 22.11 и през нощта срещу 23.11 в резултат на валежи ще се повишават речните нива в планинските части от водосбора. Водните количества ще бъдат под праговете за внимание.

**Comment:** The forecasted discharges on 21, 22 and 23.11.2023 will be around and below the average annual values. The forecasted discharges will be below the attention levels.

В направените прогнози не се отчита работата и ретензионната способност на хидротехническите съоръжения.