НАЦИОНАЛЕН ИНСТИТУТ ПО МЕТЕОРОЛОГИЯ И ХИДРОЛОГИЯ

Дневен бюлетин за прогнозирани водни количества за водосбора на р. Янтра
Daily bulletin 03.10.2026

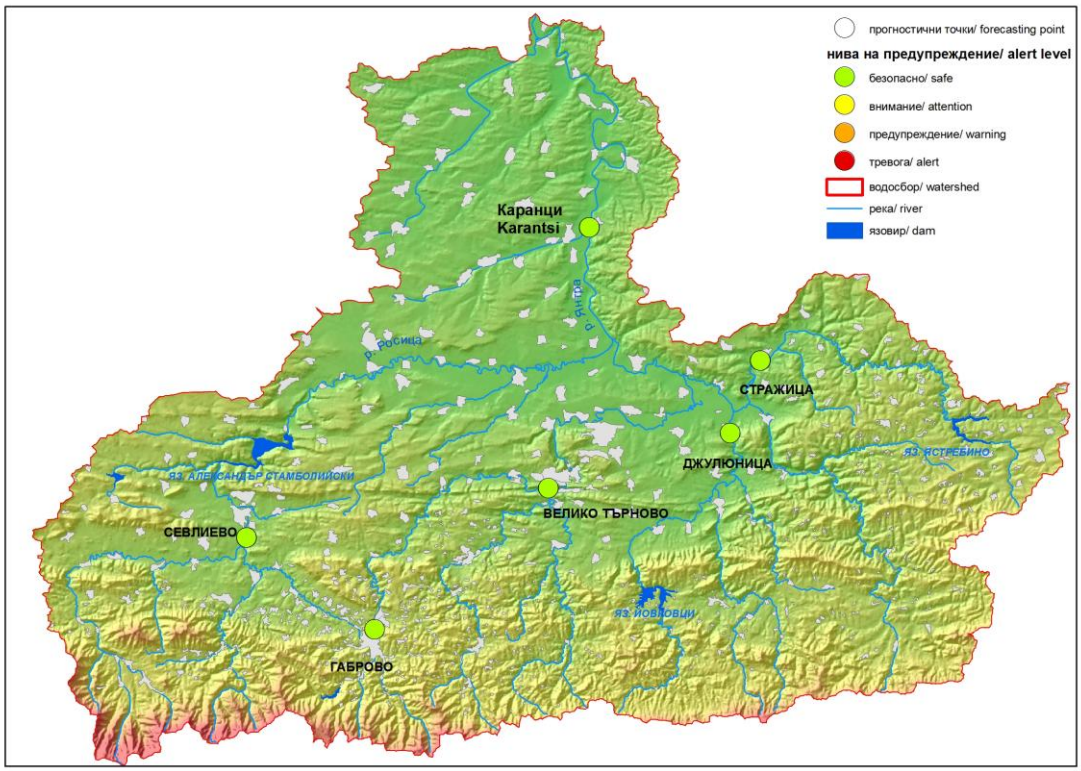

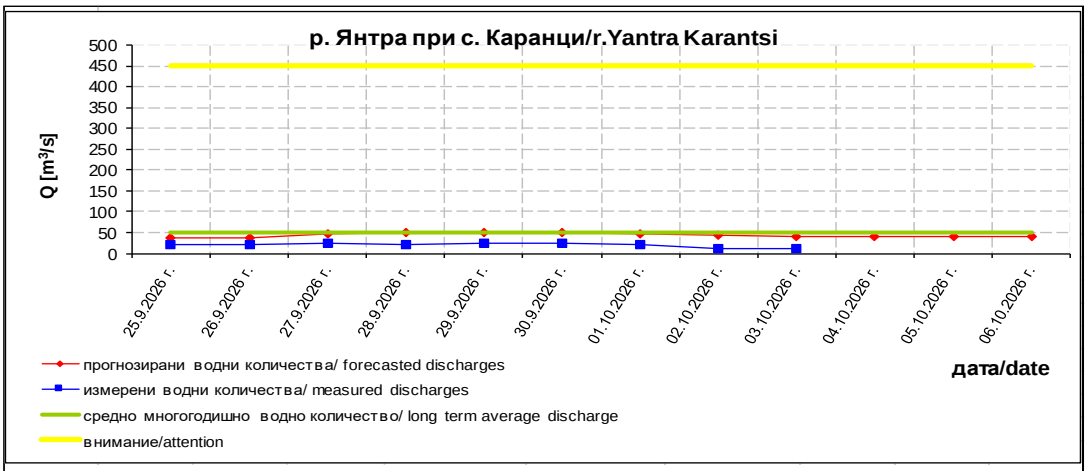

приведено прогнозирано водно количество към устието forecasted discharge transformed to the mouth			
дата/date	04.10.2026 г.	05.10.2026 г.	06.10.2026 г.
Q [m³/s]	45.762	45.588	43.562

НАЦИОНАЛЕН ИНСТИТУТ ПО МЕТЕОРОЛОГИЯ И ХИДРОЛОГИЯ

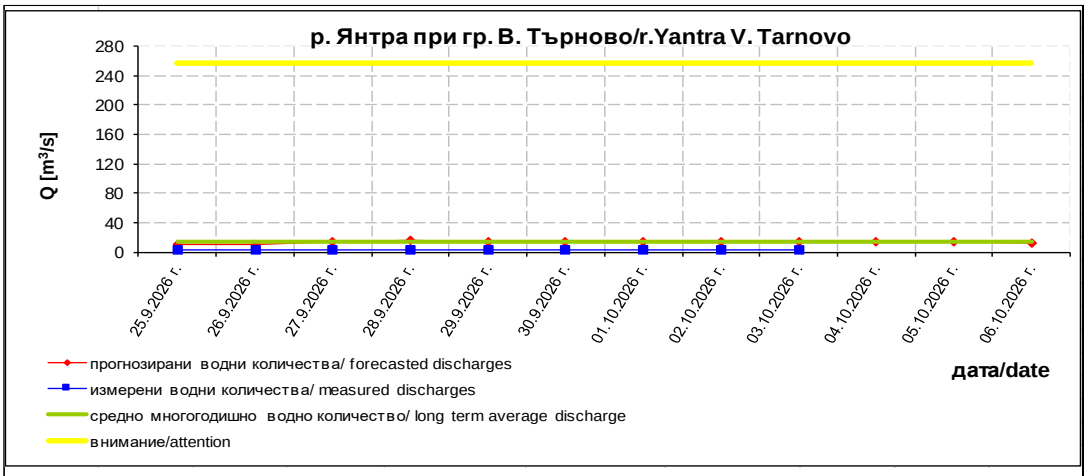

прогнозирано водно количество forecasted discharge			
дата/date	04.10.2026 г.	05.10.2026 г.	06.10.2026 г.
Q [m³/s]	14.000	14.000	11.105

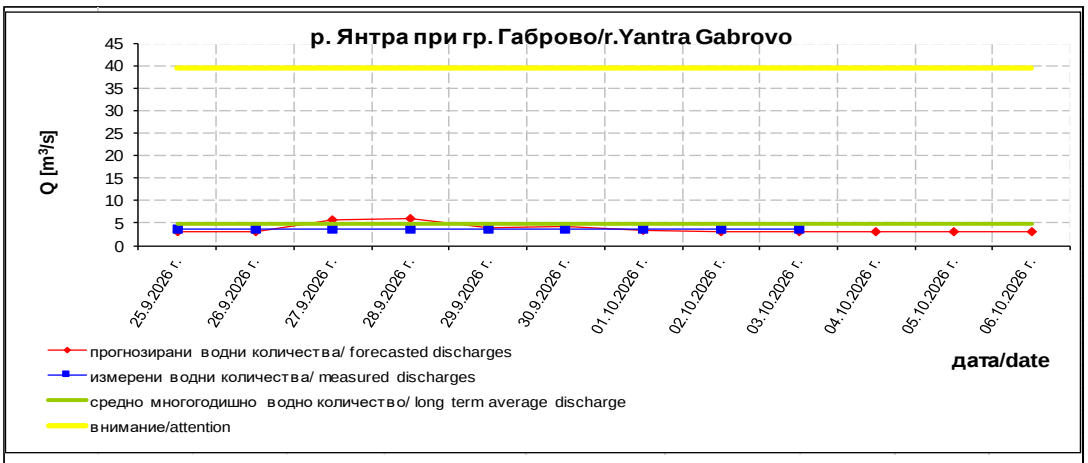

прогнозирано водно количество forecasted discharge			
дата/date	04.10.2026 г.	05.10.2026 г.	06.10.2026 г.
Q [m³/s]	3.000	3.000	3.000

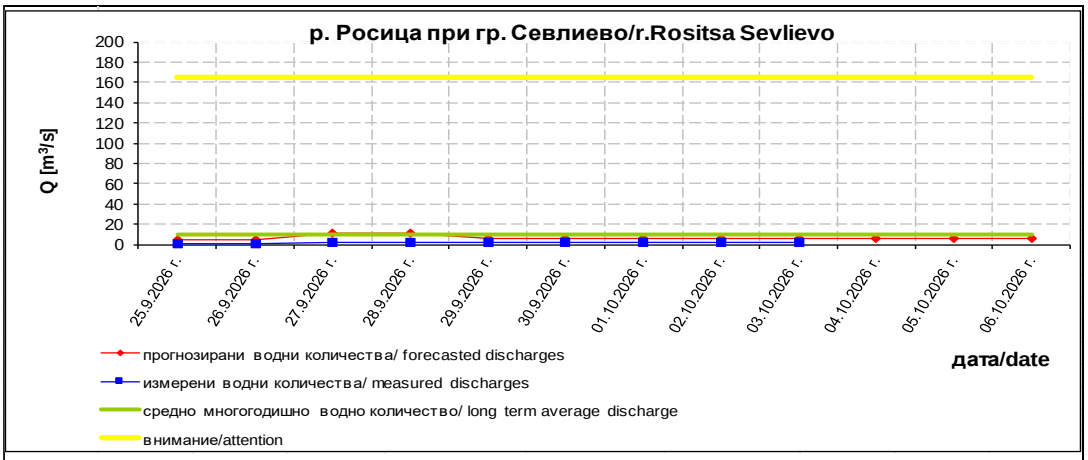

прогнозирано водно количество forecasted discharge			
дата/date	04.10.2026 г.	05.10.2026 г.	06.10.2026 г.
Q [m³/s]	6.000	6.000	6.000

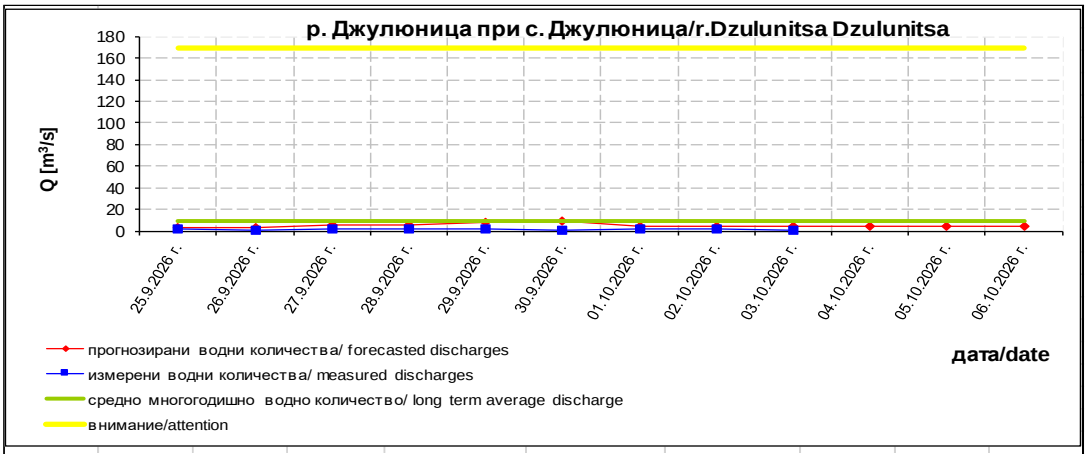

прогнозирано водно количество forecasted discharge			
дата/date	04.10.2026 г.	05.10.2026 г.	06.10.2026 г.
Q [m³/s]	4.000	4.000	4.000

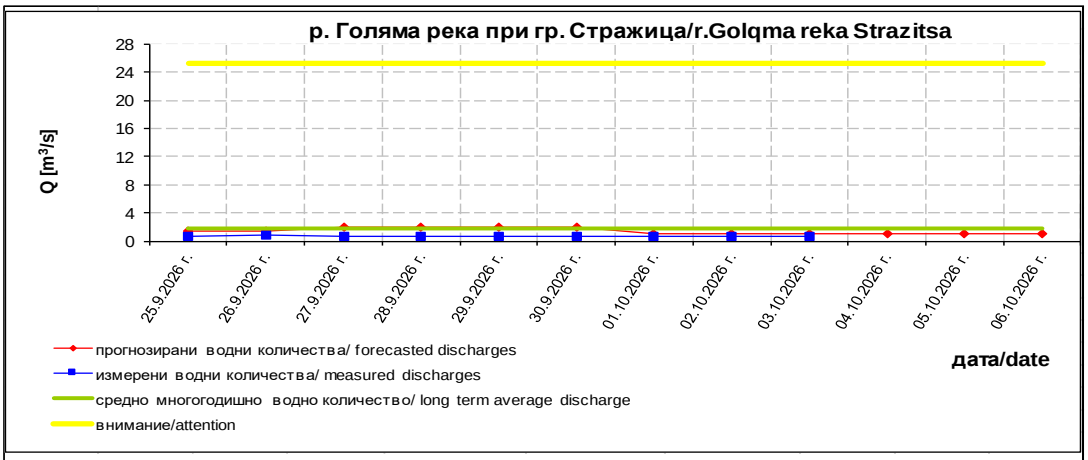

прогнозирано водно количество forecasted discharge			
дата/date	04.10.2026 г.	05.10.2026 г.	06.10.2026 г.
Q [m³/s]	1.000	1.000	1.000

Коментар: Прогнозираните водни количества на 04, 05 и 06.10.2026 г. ще бъдат под средномногогодишните стойности. Днес (03.10) и през следващите три дни речните нива ще останат без съществени изменения. Водните количества ще бъдат под праговете за внимание.

Comment: The forecasted discharges on 04, 05 and 06.10.2026 will be below the average annual values. The forecasted discharges will be below the attention levels.

В направените прогнози не се отчита работата и ретензионната способност на хидротехническите съоръжения.