НАЦИОНАЛЕН ИНСТИТУТ ПО МЕТЕОРОЛОГИЯ И ХИДРОЛОГИЯ

Дневен бюлетин за прогнозирани водни количества за водосбора на р. Искър
Daily bulletin 03.10.2026

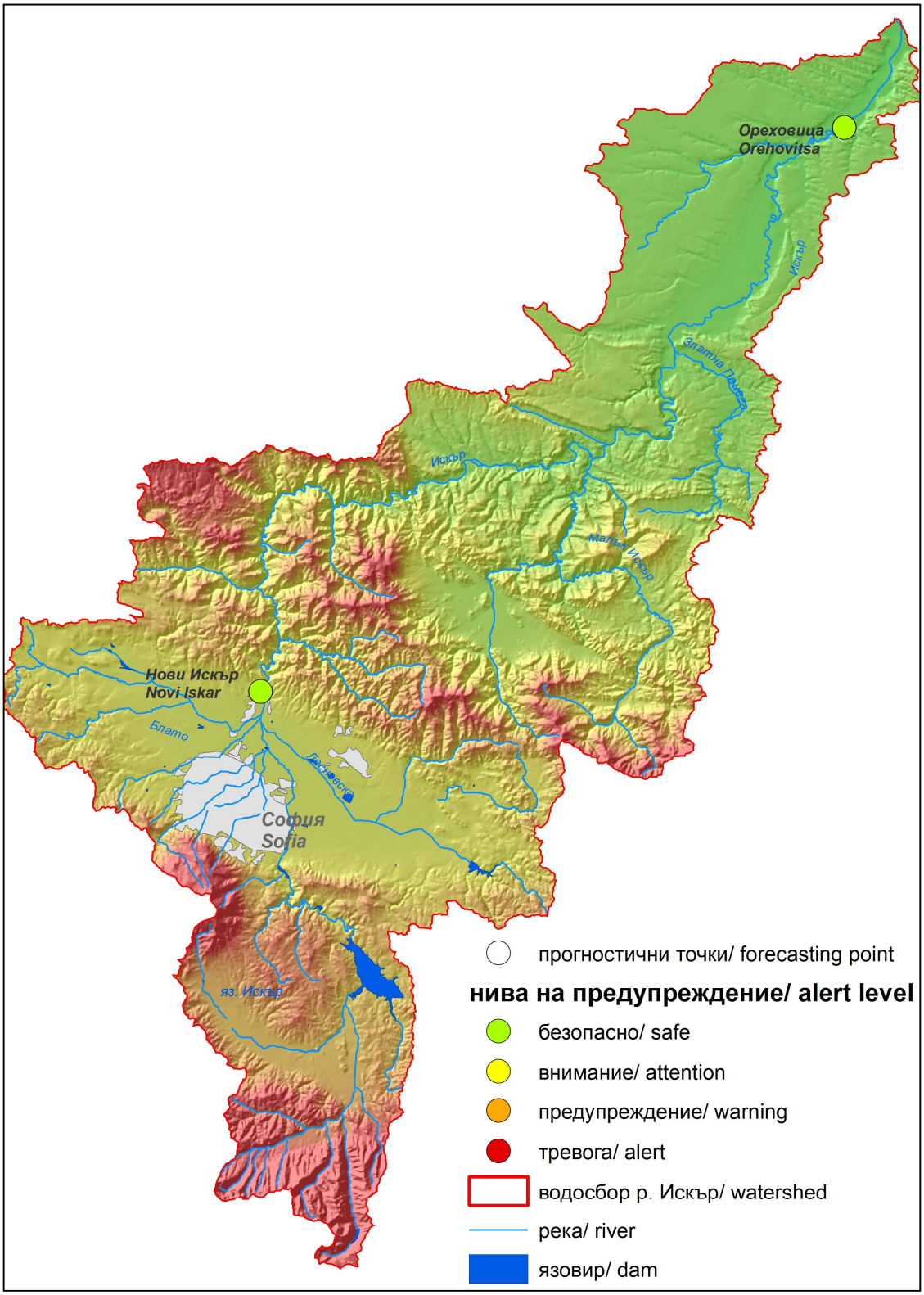

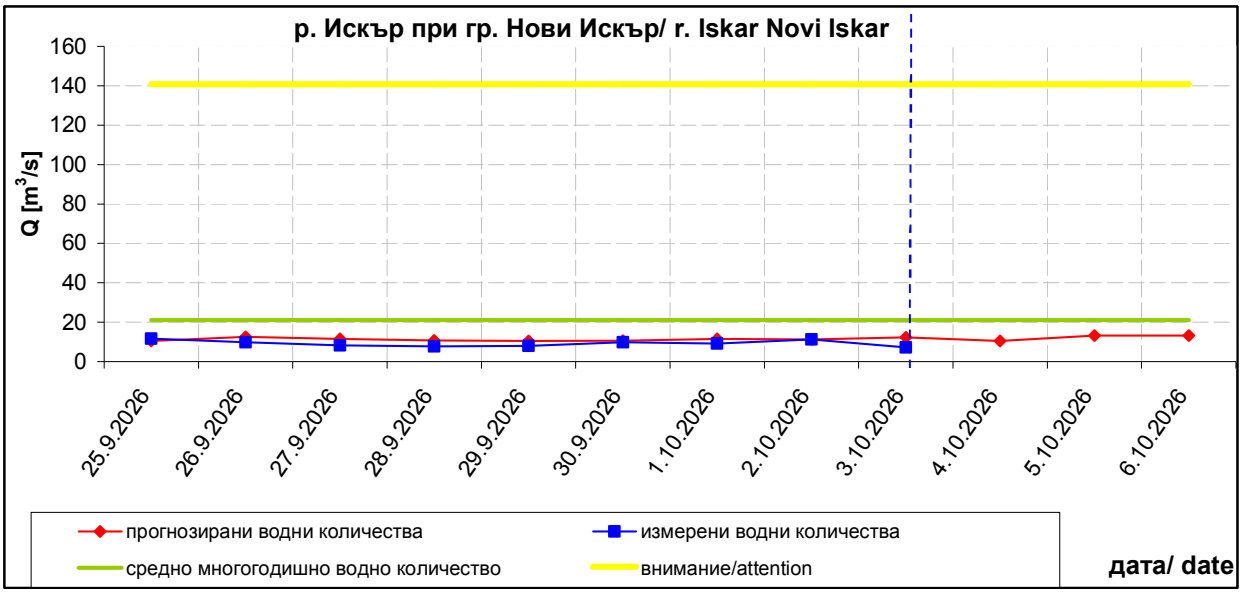

прогнозирано водно количество forecasted discharge			
дата/date	4.10.2026	5.10.2026	6.10.2026
Q [m³/s]	10.507	13.213	13.230

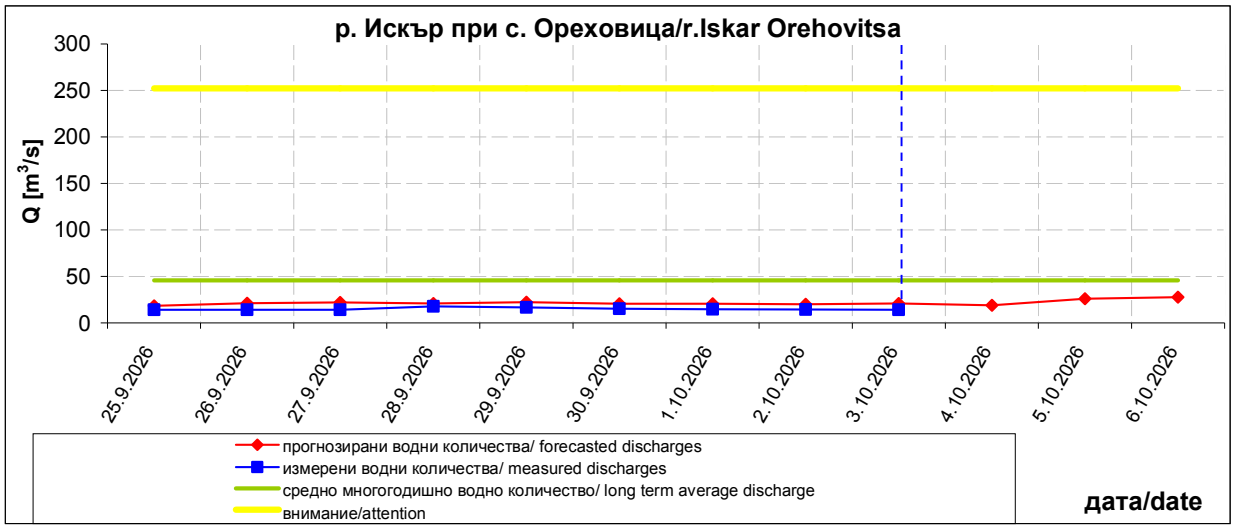

приведено прогнозирано водно количество към устието forecasted discharge transformed to the mouth			
дата/date	4.10.2026	5.10.2026	6.10.2026
Q [m³/s]	19.670	26.838	28.656

Коментар: Прогнозираните водни количества на 04, 05 и 06.10.2026 г. ще бъдат около и под средномногогодишните стойности. Днес (03.10) и през следващите три дни речните нива във водосбора ще останат без съществени изменения. Водните количества ще бъдат под праговете за внимание.

Comment: The forecasted discharges for 04, 05 and 06.10.2026 will be below the average annual values. Discharges will be below the attention level.

**В направените прогнози не се отчита работата и ретензионната способност на хидротехническите съоръжения.*