НАЦИОНАЛЕН ИНСТИТУТ ПО МЕТЕОРОЛОГИЯ И ХИДРОЛОГИЯ

# Дневен бюлетин за прогнозирани водни количества за водосбора на р. Искър
# Daily bulletin 31.07.2025

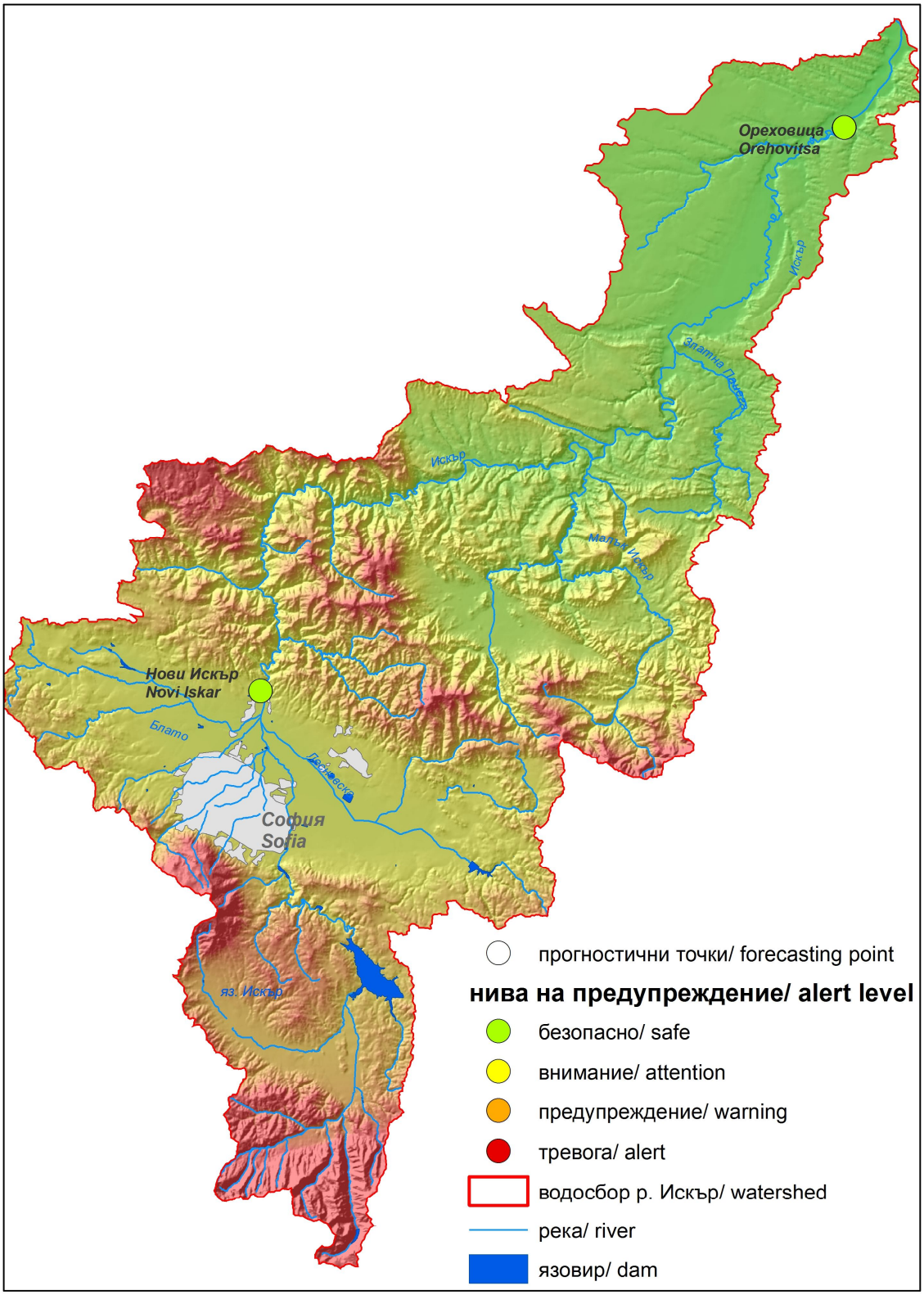

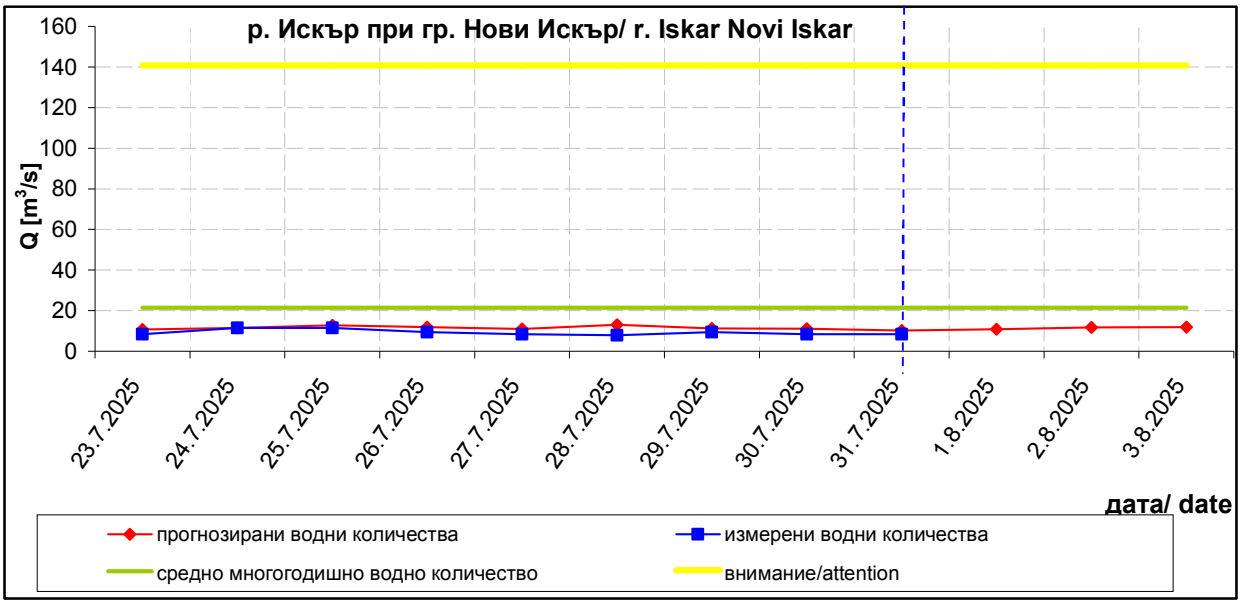


| прогнозирано водно количество forecasted discharge | | | |
|---|---|---|---|
| дата/date | 1.8.2025 | 2.8.2025 | 3.8.2025 |
| Q [m³/s] | 10.836 | 11.710 | 11.867 |

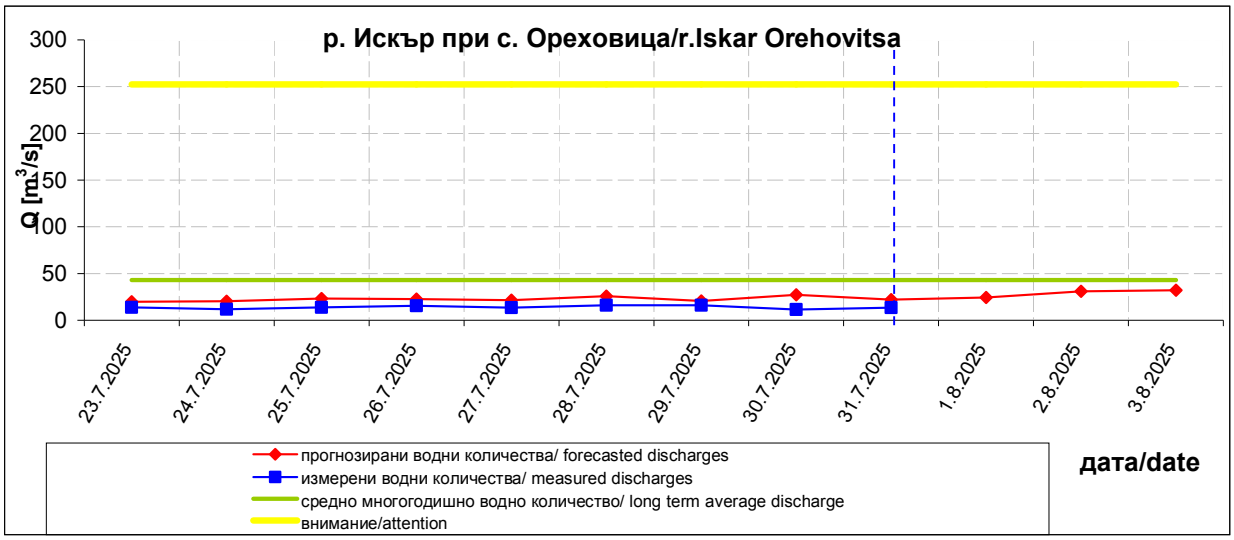


| приведено прогнозирано водно количество към устието forecasted discharge transformed to the mouth | | | |
|---|---|---|---|
| дата/date | 1.8.2025 | 2.8.2025 | 3.8.2025 |
| Q [m³/s] | 25.354 | 32.081 | 33.307 |

**Коментар:** Прогнозираните водни количества на 01, 02 и 03.08.2025 г. ще бъдат под средномногогодишните. В следобедните и вечерните часове днес (31.07) и през следващите два дни, в резултат на валежи, ще има краткотрайни повишения на речните нива във водосбора над яз. Искър. На 03.08 речните нива ще се понижават или ще останат без съществени изменения. Водните количества ще бъдат под праговете за внимание.

**Comment:** The forecasted discharges for 01, 02 and 03.08.2025 will be below the average annual value. Discharges will be below the attention level.

*В направените прогнози не се отчита работата и ретензионната способност на хидротехническите съоръжения.*