НАЦИОНАЛЕН ИНСТИТУТ ПО МЕТЕОРОЛОГИЯ И ХИДРОЛОГИЯ

Дневен бюлетин за прогнозирани водни количества за водосбора на р. Вит
Daily bulletin 03.10.2026

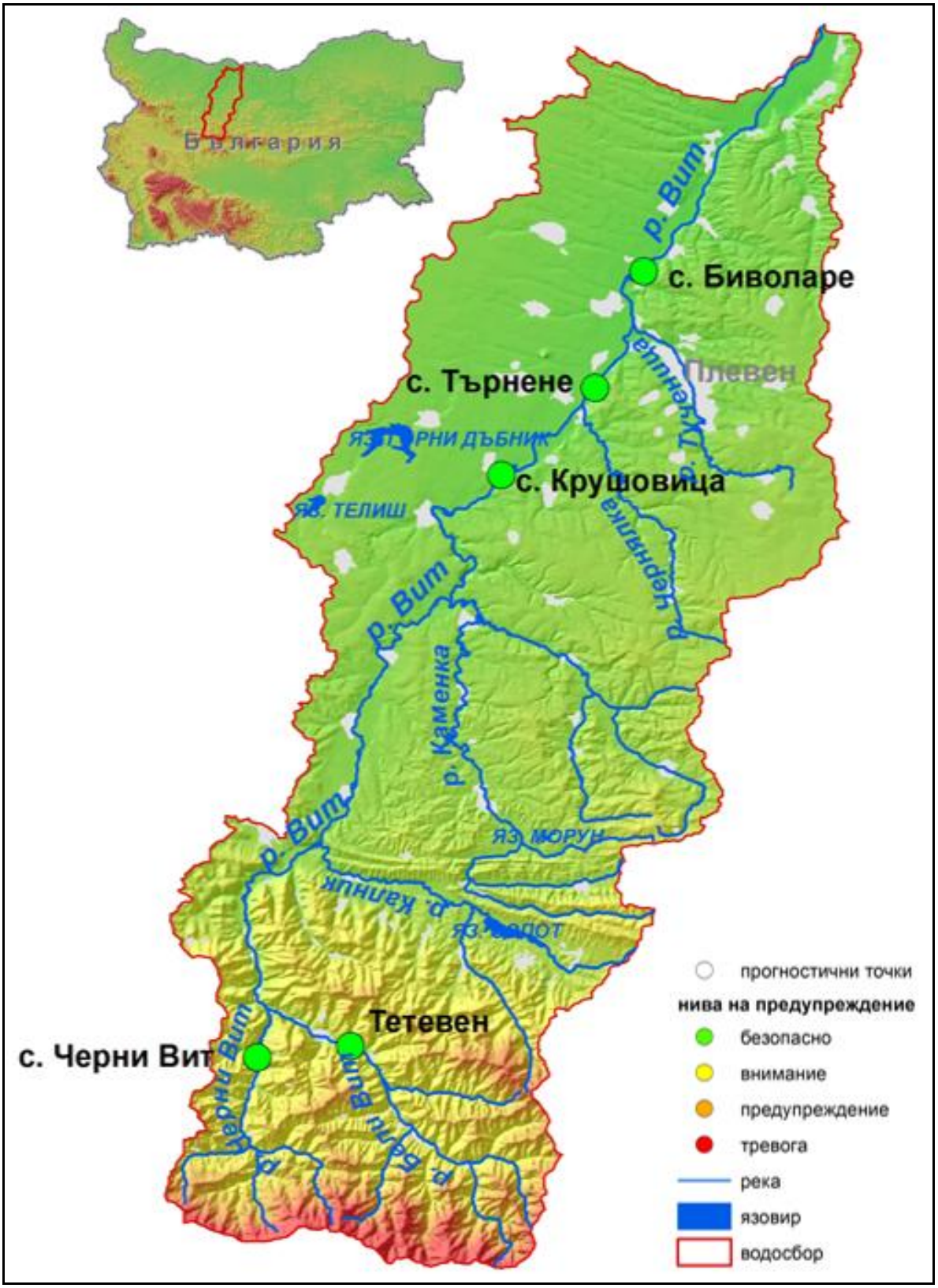

НАЦИОНАЛЕН ИНСТИТУТ ПО МЕТЕОРОЛОГИЯ И ХИДРОЛОГИЯ

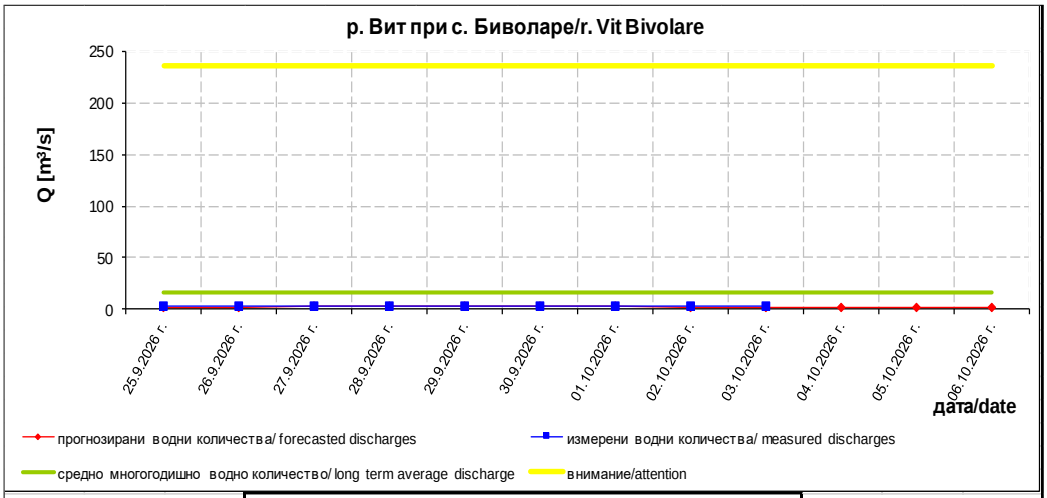

прогнозирани водни количества forecasted discharges			
дата/date	04.10.2026	05.10.2026	06.10.2026
Q [m³/s]	1.886	1.724	1.587

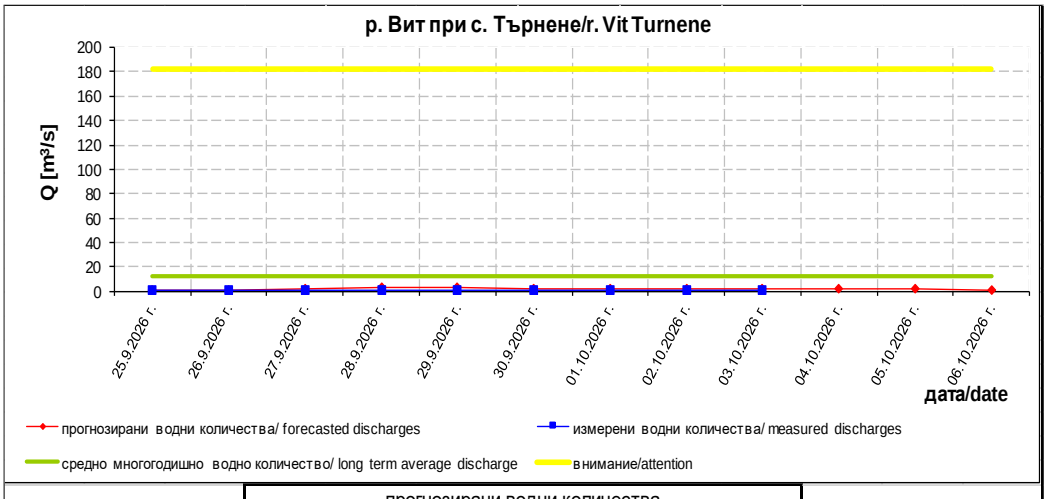

прогнозирани водни количества forecasted discharges			
дата/date	04.10.2026	05.10.2026	06.10.2026
Q [m³/s]	1.783	1.628	1.492

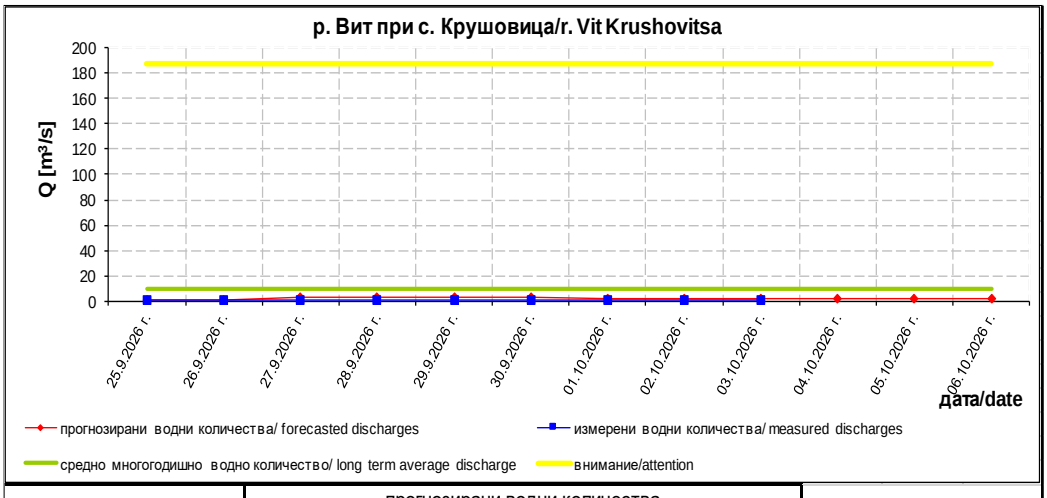

прогнозирани водни количества forecasted discharges			
дата/date	04.10.2026	05.10.2026	06.10.2026
Q [m³/s]	1.839	1.694	1.562

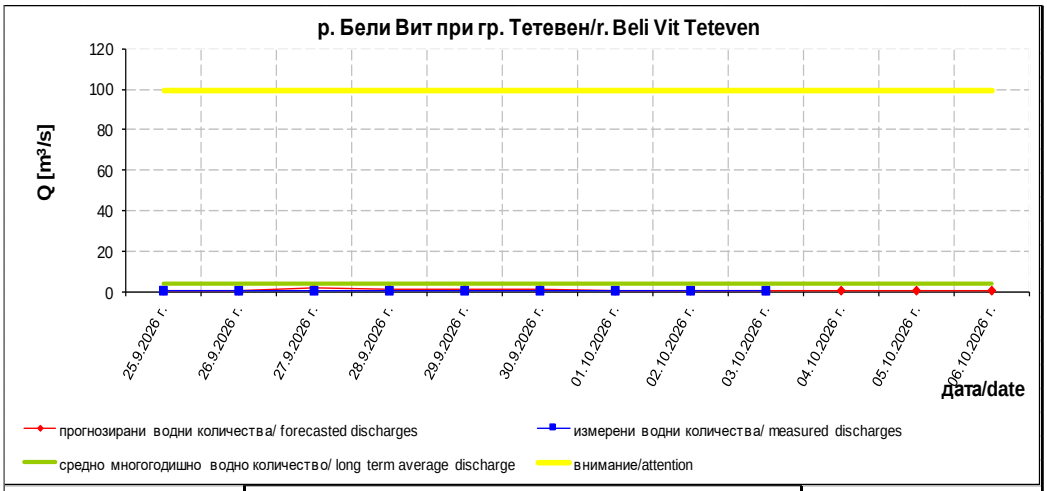

прогнозирани водни количества forecasted discharges			
дата/date	04.10.2026	05.10.2026	06.10.2026
Q [m³/s]	0.635	0.549	0.473

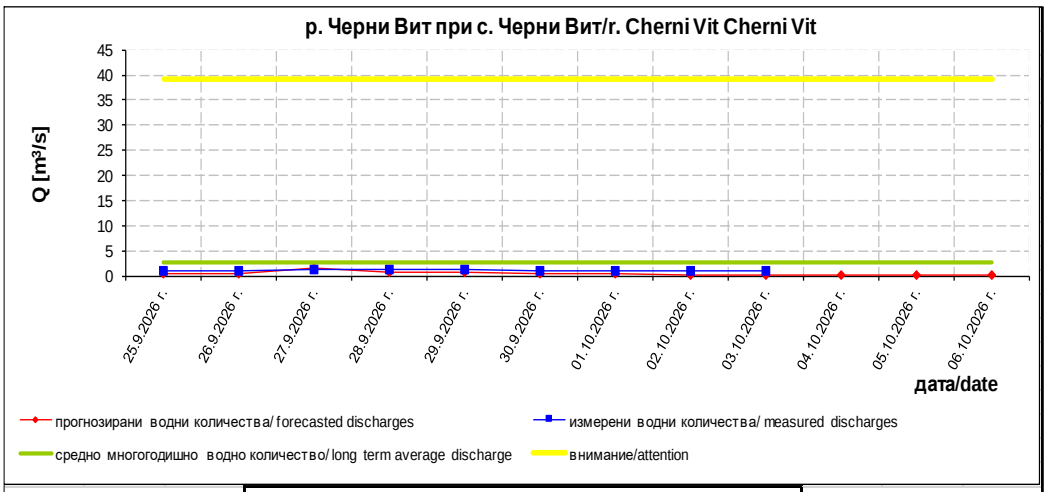

прогнозирани водни количества forecasted discharges			
дата/date	04.10.2026	05.10.2026	06.10.2026
Q [m³/s]	0.189	0.158	0.134

Коментар: Прогнозираните водни количества на 04, 05 и 06.10.2026 г. ще бъдат под средномногогодишните стойности. Днес (03.10) и през следващите три дни речните нива във водосбора ще останат без съществени изменения. Водните количества ще бъдат под праговете за внимание.

Comment: The forecasted discharges on 04, 05 and 06.10.2026 will be below the average annual values. The forecasted discharges will be below the attention levels.

В направените прогнози не се отчита работата и ретензионната способност на хидротехническите съоръжения.