НАЦИОНАЛЕН ИНСТИТУТ ПО МЕТЕОРОЛОГИЯ И ХИДРОЛОГИЯ

Дневен бюлетин за прогнозирани водни количества за водосбора на р. Вит
Daily bulletin 10.06.2025

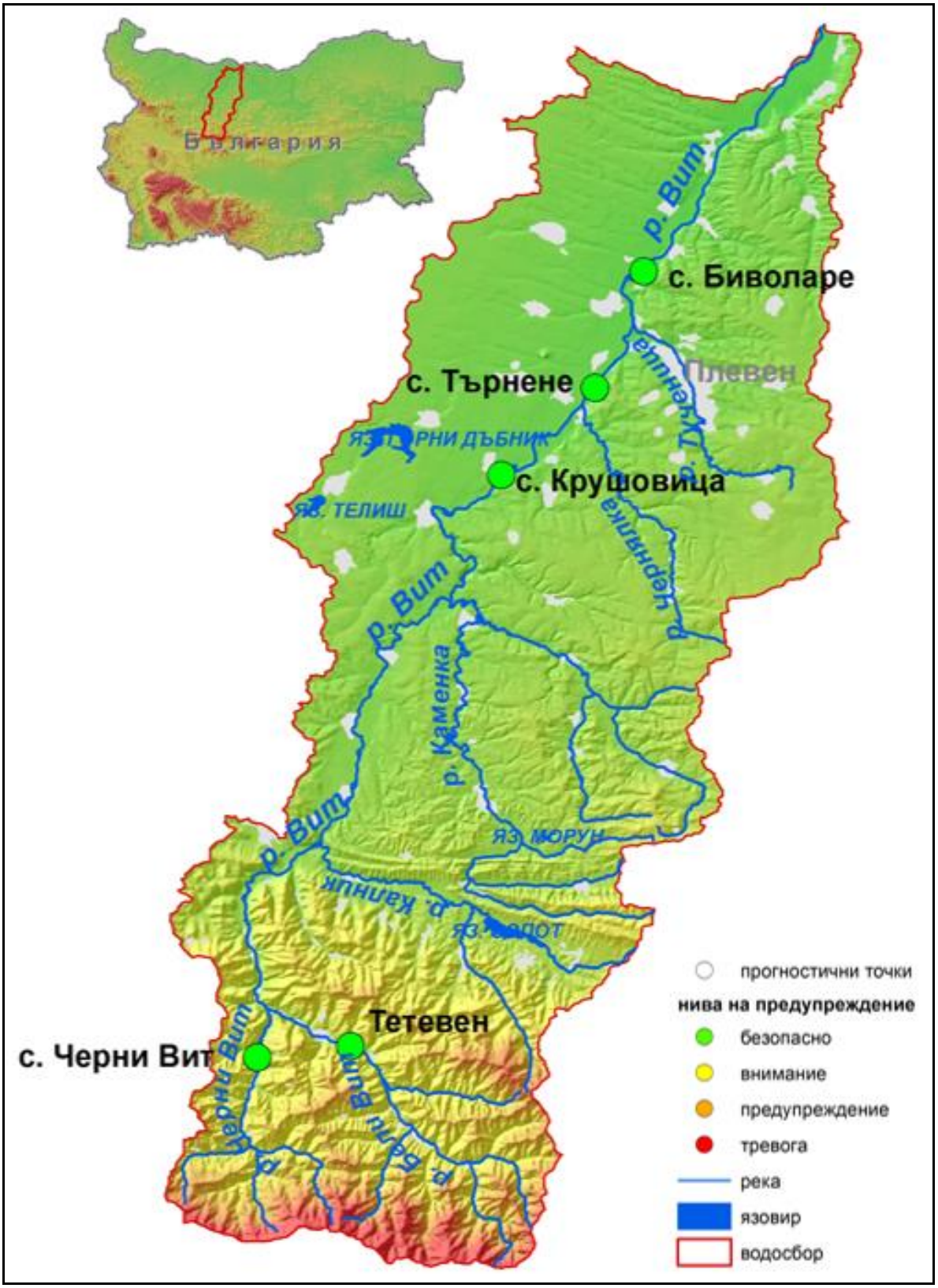

НАЦИОНАЛЕН ИНСТИТУТ ПО МЕТЕОРОЛОГИЯ И ХИДРОЛОГИЯ

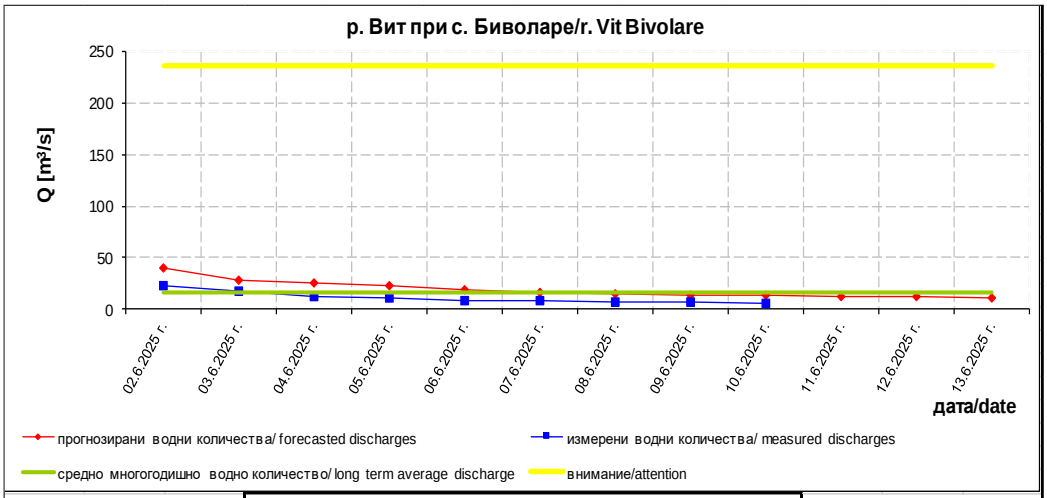

прогнозирани водни количества forecasted discharges			
дата/date	11.06.2025	12.06.2025	13.06.2025
Q [m³/s]	12.490	11.790	10.930

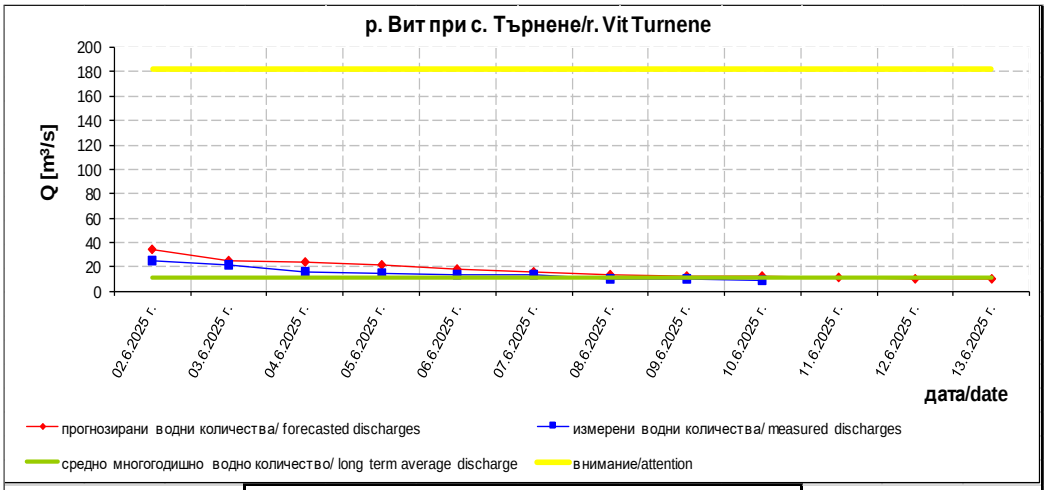

прогнозирани водни количества forecasted discharges			
дата/date	11.06.2025	12.06.2025	13.06.2025
Q [m³/s]	11.410	10.670	9.831

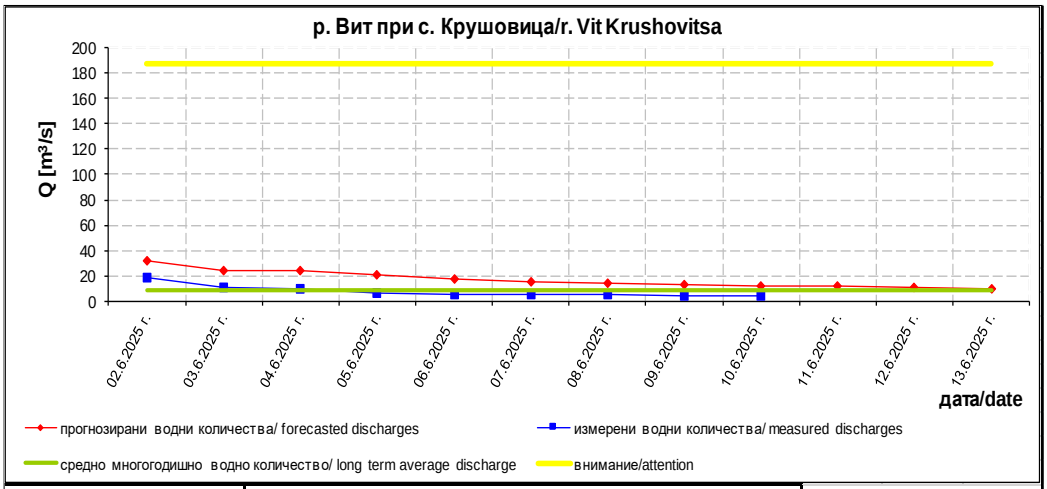

прогнозирани водни количества forecasted discharges			
дата/date	11.06.2025	12.06.2025	13.06.2025
Q [m³/s]	11.430	10.670	9.856

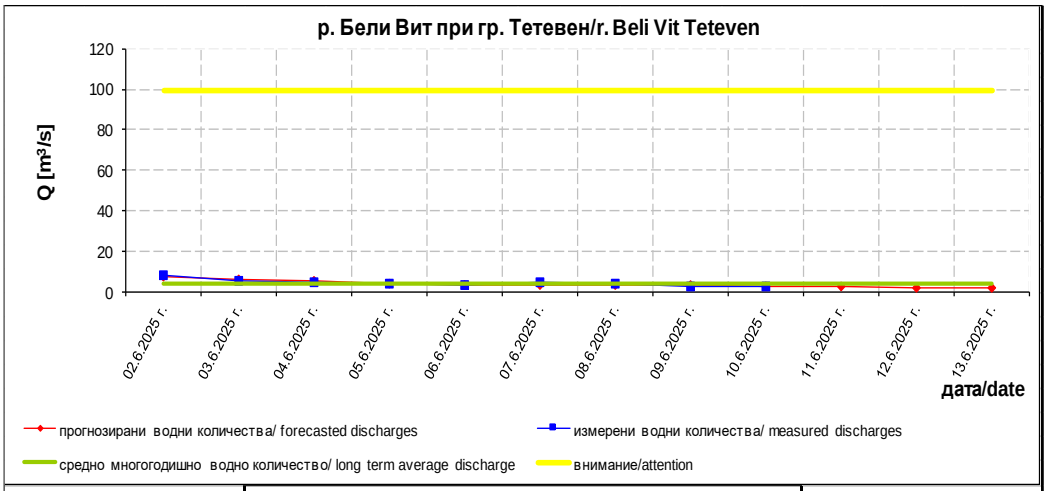

прогнозирани водни количества forecasted discharges			
дата/date	11.06.2025	12.06.2025	13.06.2025
Q [m³/s]	2.586	2.174	1.828

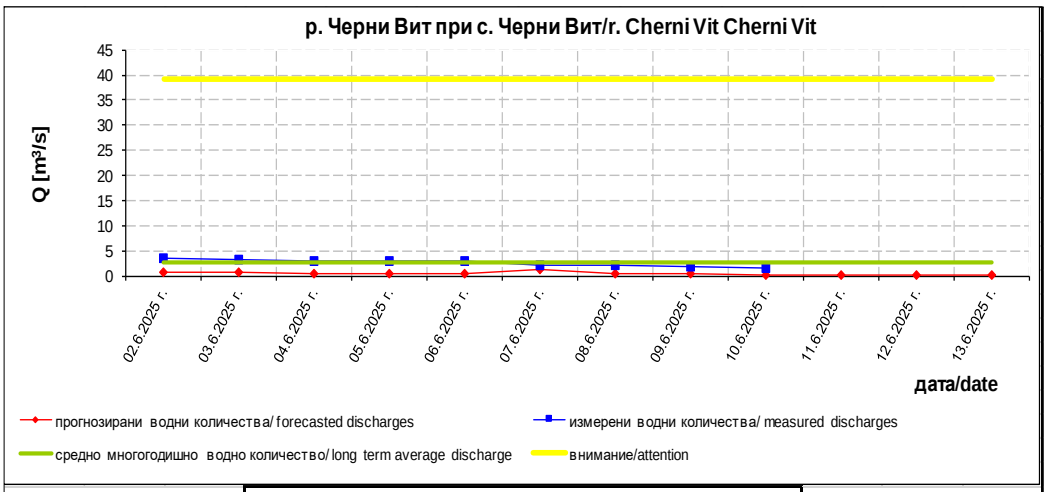

прогнозирани водни количества forecasted discharges			
дата/date	11.06.2025	12.06.2025	13.06.2025
Q [m³/s]	0.227	0.197	0.172

Коментар: Прогнозираните водни количества на 11, 12 и 13.06.2025 ще бъдат около и над средномногогодишните стойности. Днес (10.06) и през следващите три дни речните във водосбора ще се понижават или ще останат без съществени изменения. Водните количества ще бъдат под праговете за внимание.

Comment: The forecasted discharges on 11, 12 and 13.06.2025 will be around and above the average annual values. The forecasted discharges will be below the attention levels.

В направените прогнози не се отчита работата и ретензионната способност на хидротехническите съоръжения.