НАЦИОНАЛЕН ИНСТИТУТ ПО МЕТЕОРОЛОГИЯ И ХИДРОЛОГИЯ

Дневен бюлетин за прогнозирани водни количества за водосбора на р. Велека
Daily bulletin 03.10.2026

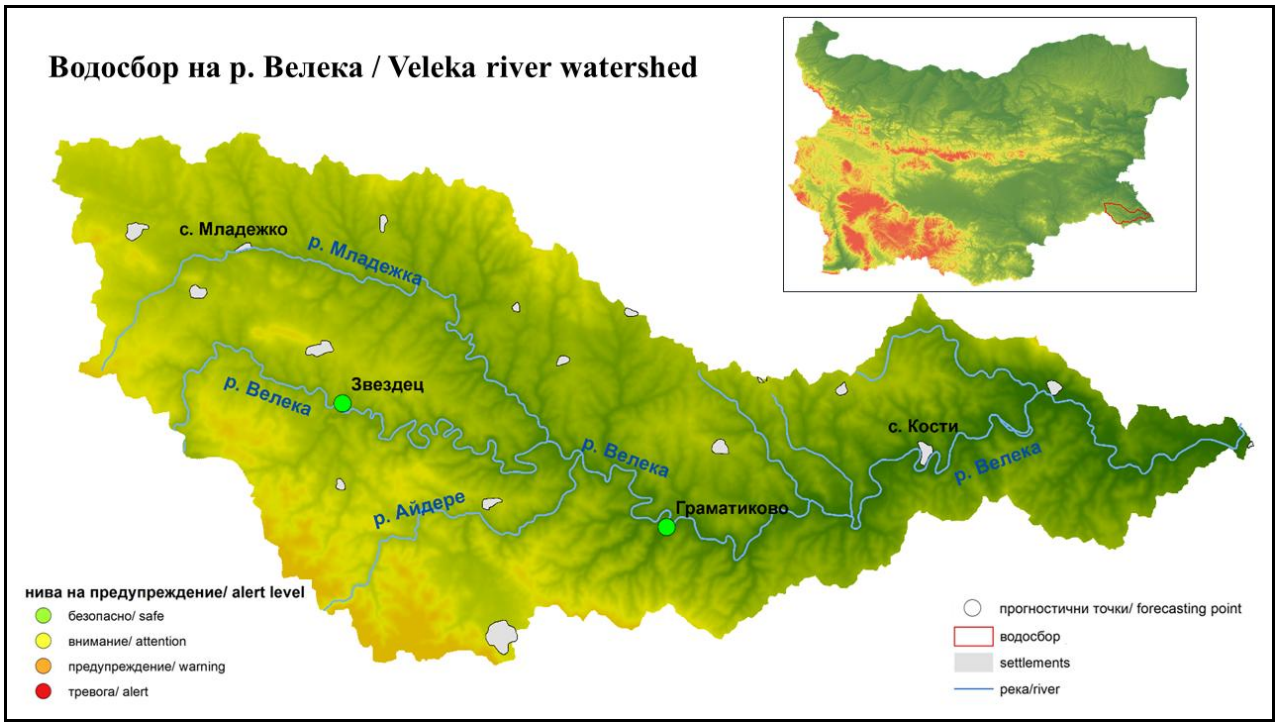

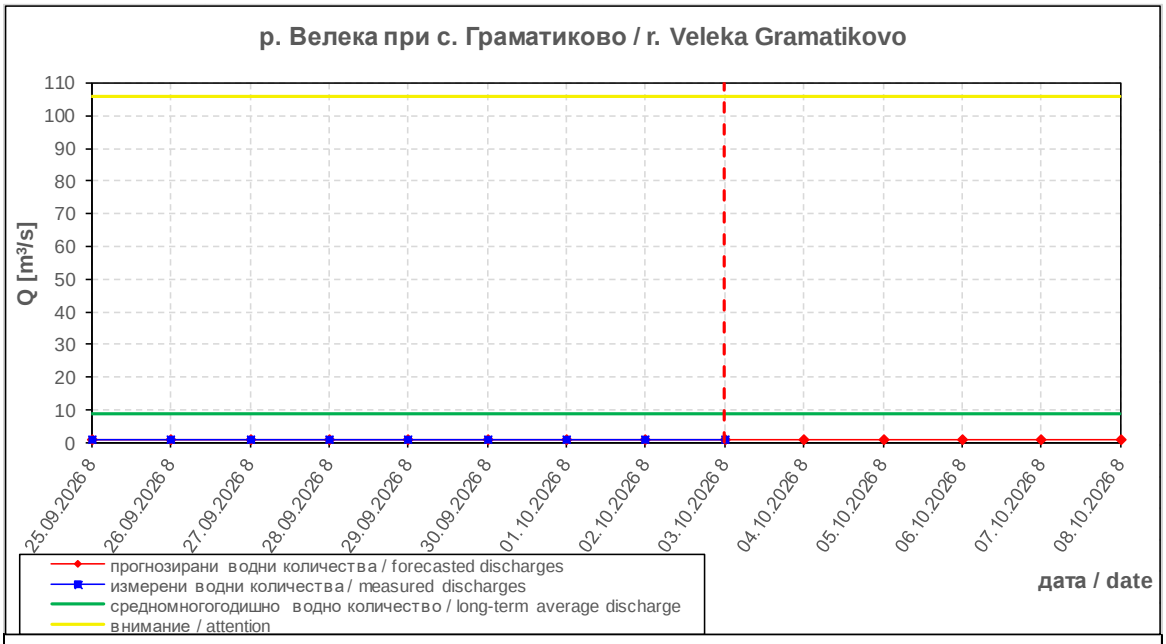

прогнозирано водно количество forecasted discharge					
дата / date	04.10.2026	05.10.2026	06.10.2026	07.10.2026	08.10.2026
Q [m³/s]	0.787	0.782	0.776	0.769	0.763

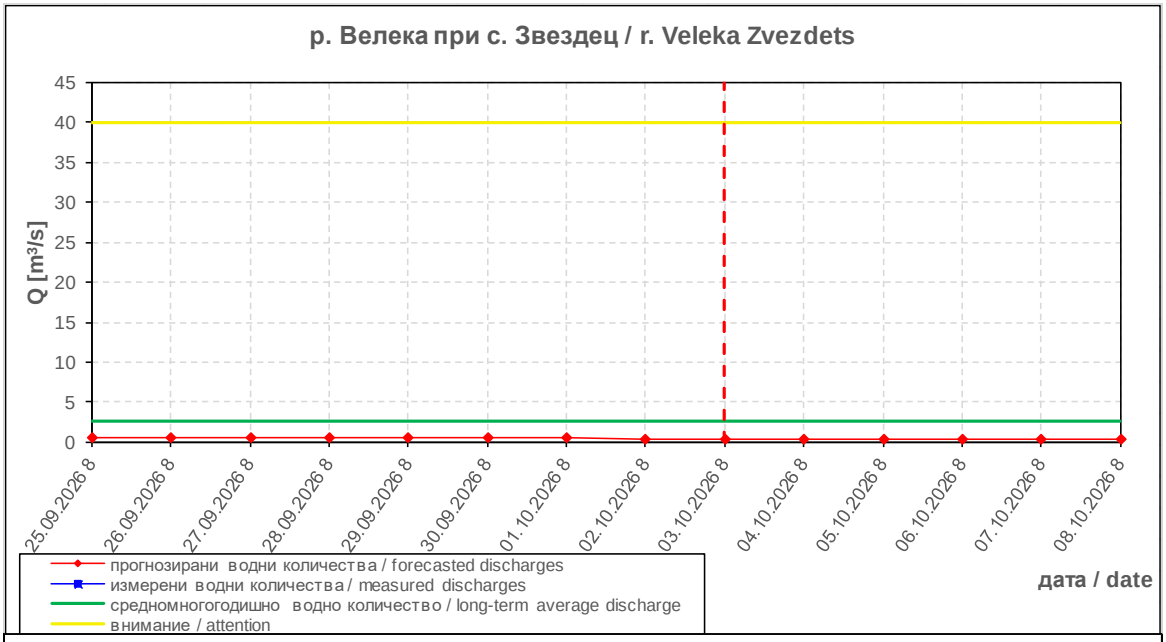

прогнозирано водно количество forecasted discharge					
дата / date	04.10.2026	05.10.2026	06.10.2026	07.10.2026	08.10.2026
Q [m³/s]	0.446	0.443	0.441	0.439	0.436

Коментар: Прогнозираните водни количества за водосбора на р. Велека на 04, 05, 06, 07 и 08.10.2026 г. ще бъдат под средномногогодишните стойности. Днес (03.10) и през следващите 4-5 дни речните нива ще останат без съществени изменения. Водните количества ще бъдат под праговете за внимание.

Comment: The forecasted discharges in the basin of Veleka river on 04, 05, 06, 07 and 08.10.2026 will be below the long-term average. Discharges will be below the attention thresholds.

В направените прогнози не се отчита работата и ретензионната способност на хидротехническите съоръжения.