НАЦИОНАЛЕН ИНСТИТУТ ПО МЕТЕОРОЛОГИЯ И ХИДРОЛОГИЯ

Дневен бюлетин за прогнозирани водни количества за водосбора на р. Русенски Лом
Daily bulletin 03.10.2026

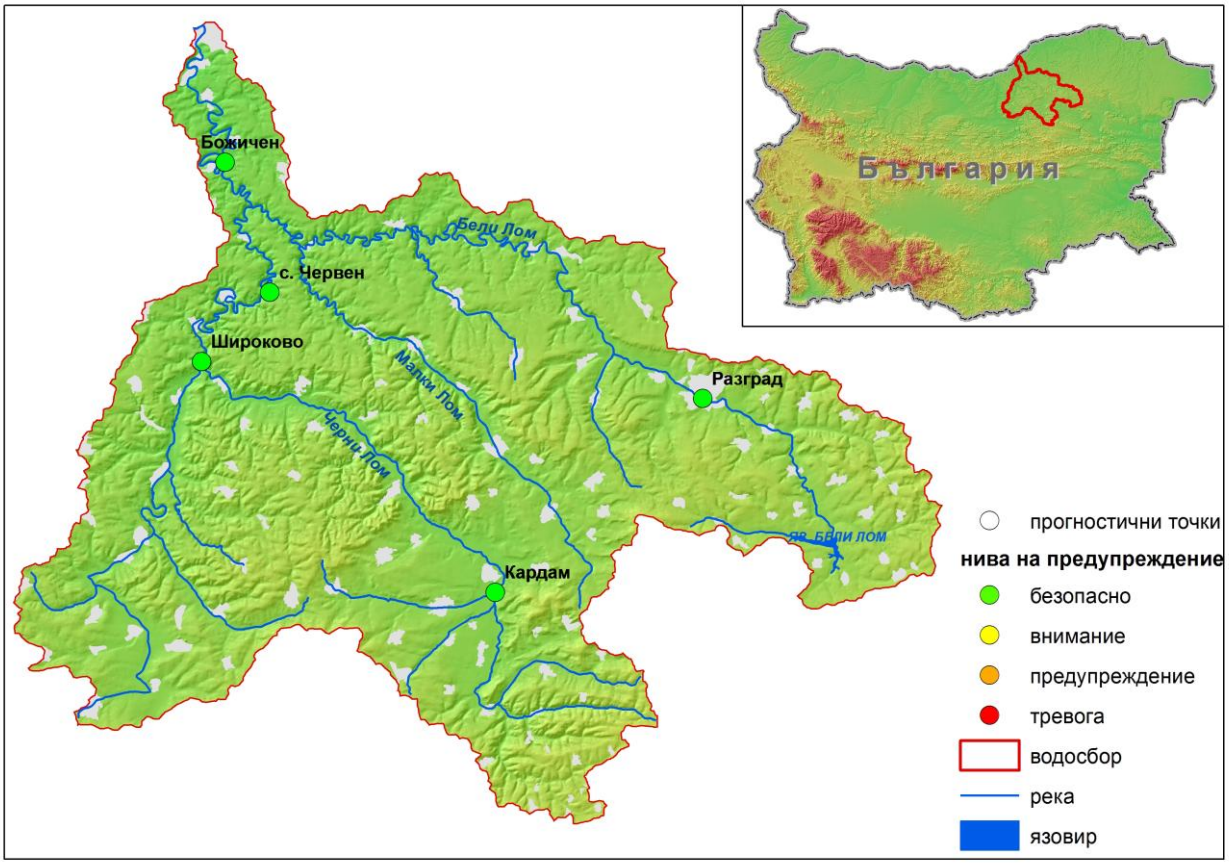

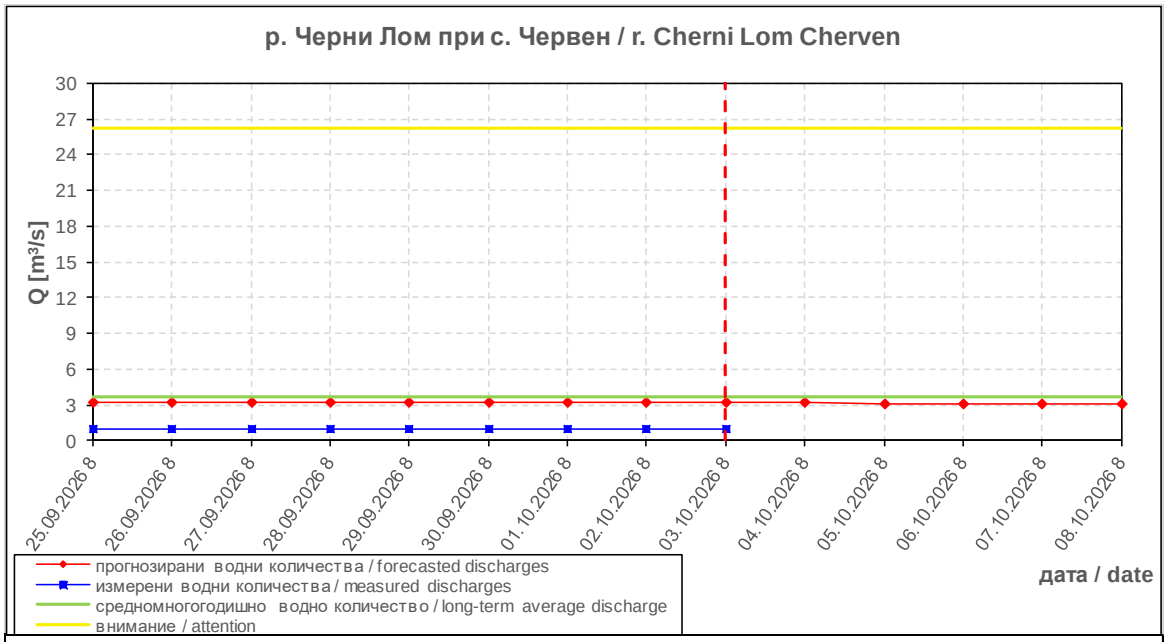

приведено прогнозирано водно количество transformed forecasted discharge					
дата / date	04.10.2026	05.10.2026	06.10.2026	07.10.2026	08.10.2026
Q [m³/s]	3.164	3.154	3.145	3.136	3.127

НАЦИОНАЛЕН ИНСТИТУТ ПО МЕТЕОРОЛОГИЯ И ХИДРОЛОГИЯ

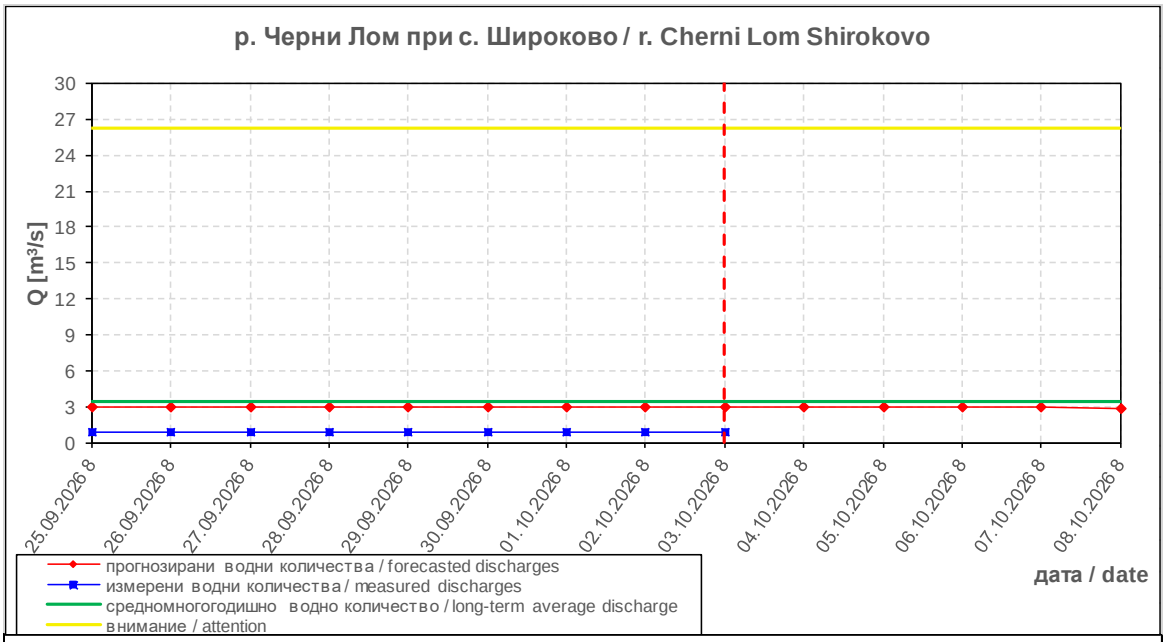

прогнозирано водно количество forecasted discharge					
дата / date	04.10.2026	05.10.2026	06.10.2026	07.10.2026	08.10.2026
Q [m³/s]	2.951	2.942	2.934	2.925	2.917

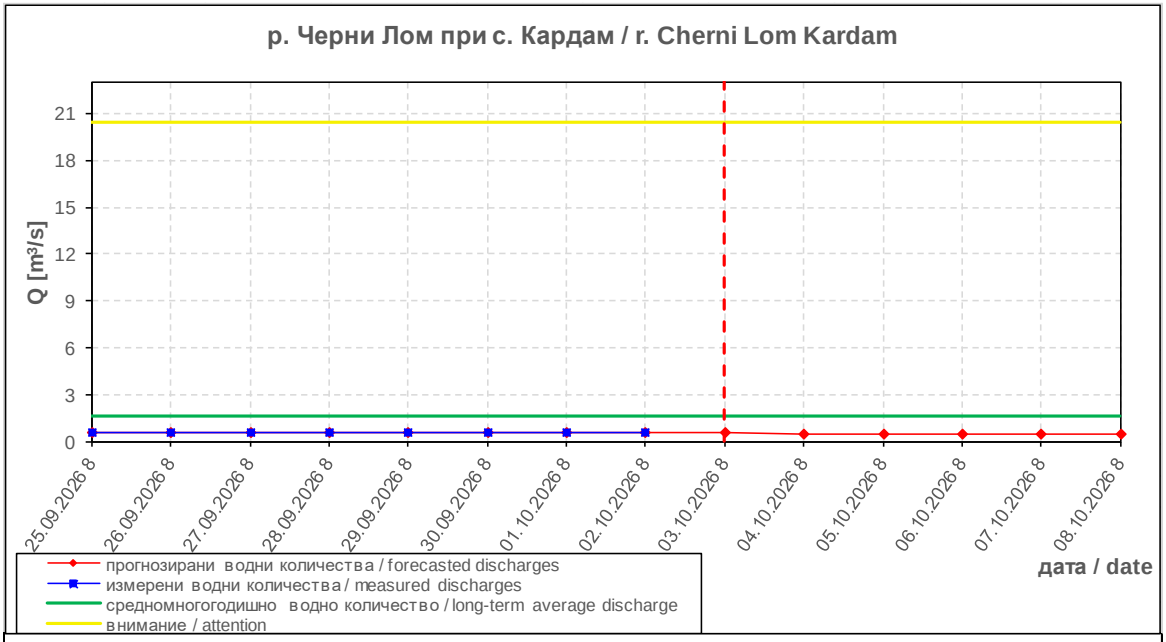

прогнозирано водно количество forecasted discharge					
дата / date	04.10.2026	05.10.2026	06.10.2026	07.10.2026	08.10.2026
Q [m³/s]	0.532	0.530	0.528	0.526	0.525

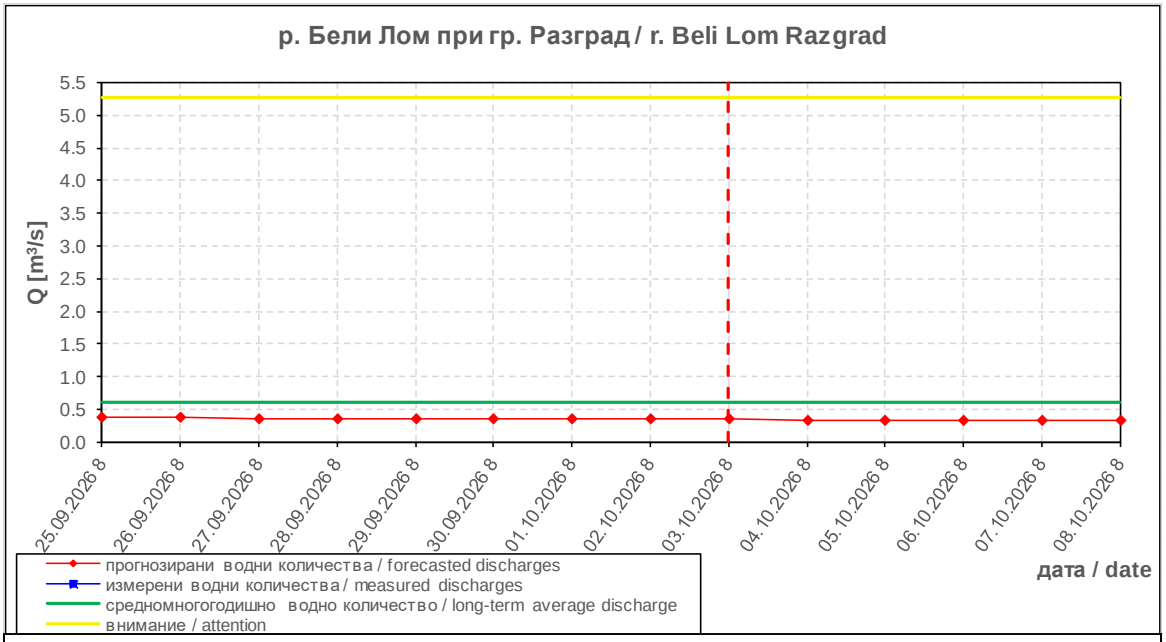

прогнозирано водно количество forecasted discharge					
дата / date	04.10.2026	05.10.2026	06.10.2026	07.10.2026	08.10.2026
Q [m^3/s]	0.343	0.340	0.337	0.334	0.331

Коментар: Прогнозираните водни количества във водосбора на 04, 05, 06, 07 и 08.10.2026 г. ще бъдат под средномногогодишните стойности. Днес (03.10) и през следващите 4-5 дни речните нива ще останат без съществени изменения. Водните количества ще бъдат под праговете за внимание.

Comment: The forecasted discharges in the watershed on 04, 05, 06, 07 and 08.10.2026 will be below the long-term average. Discharges will be below the attention thresholds.

В направените прогнози не се отчита работата и ретензионната способност на хидротехническите съоръжения.