НАЦИОНАЛЕН ИНСТИТУТ ПО МЕТЕОРОЛОГИЯ И ХИДРОЛОГИЯ

Дневен бюлетин за прогнозирани водни количества за водосбора на р. Осъм
Daily bulletin 03.10.2026

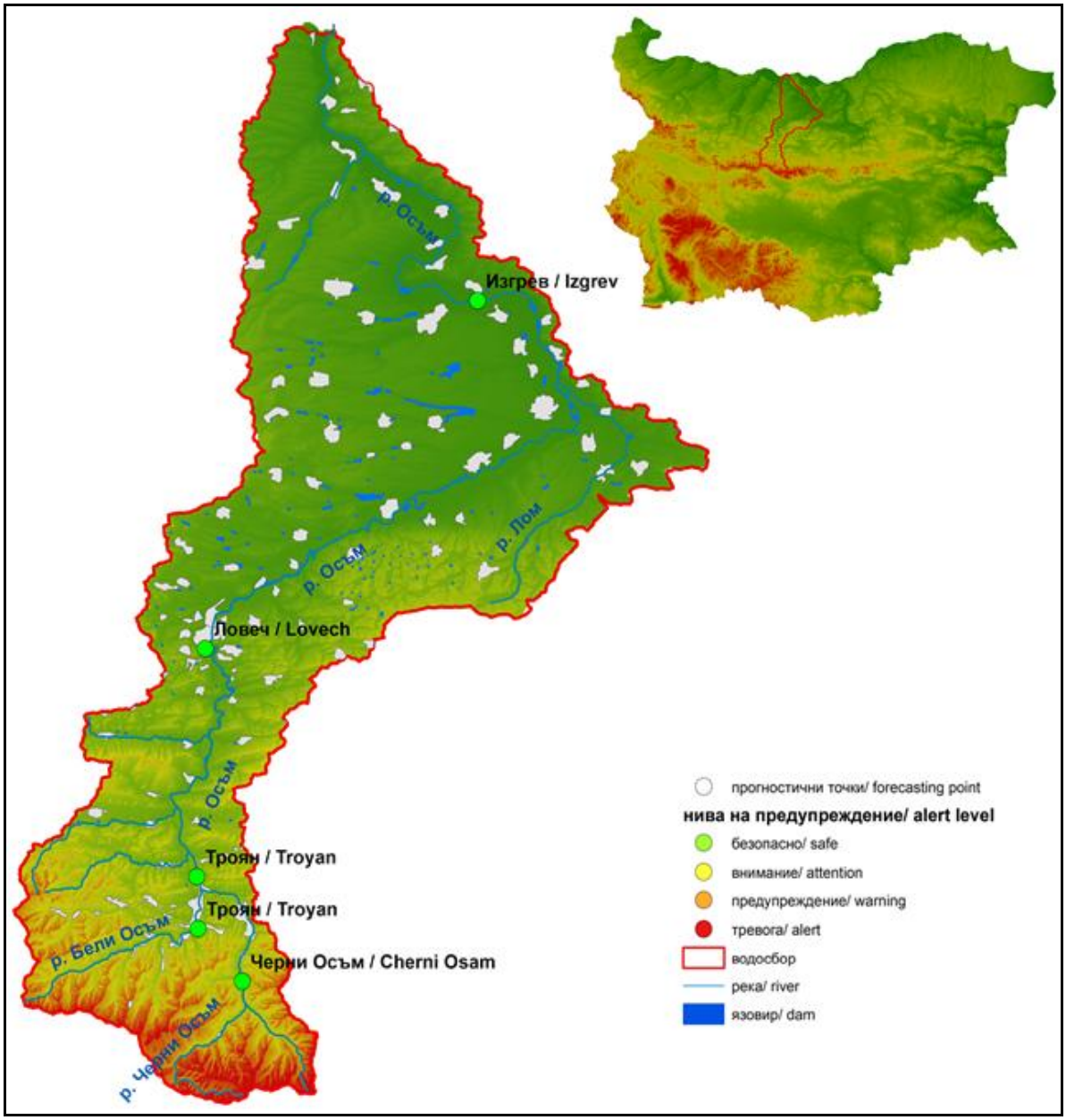

НАЦИОНАЛЕН ИНСТИТУТ ПО МЕТЕОРОЛОГИЯ И ХИДРОЛОГИЯ

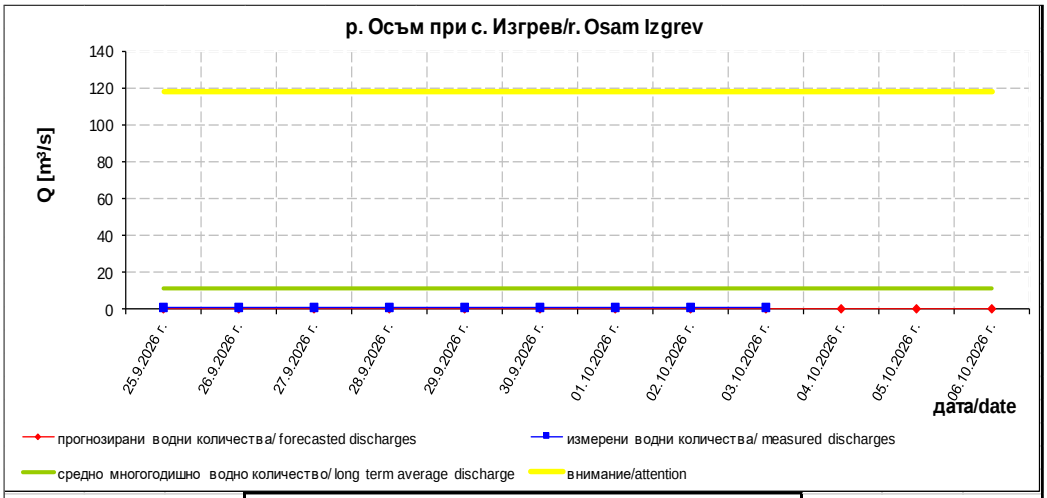

прогнозирани водни количества forecasted discharges			
дата/date	04.10.2026	05.10.2026	06.10.2026
Q [m³/s]	0.368	0.329	0.255

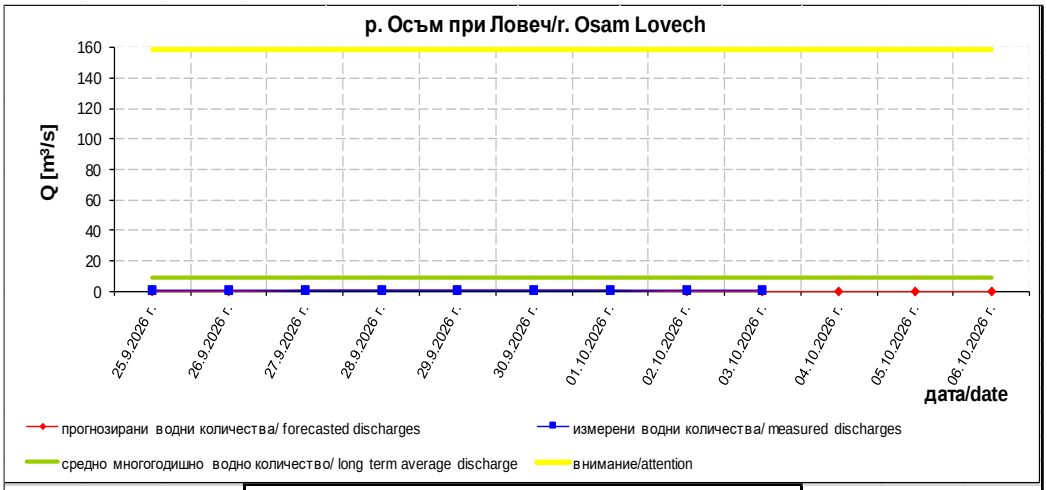

прогнозирани водни количества forecasted discharges			
дата/date	04.10.2026	05.10.2026	06.10.2026
Q [m³/s]	0.262	0.228	0.208

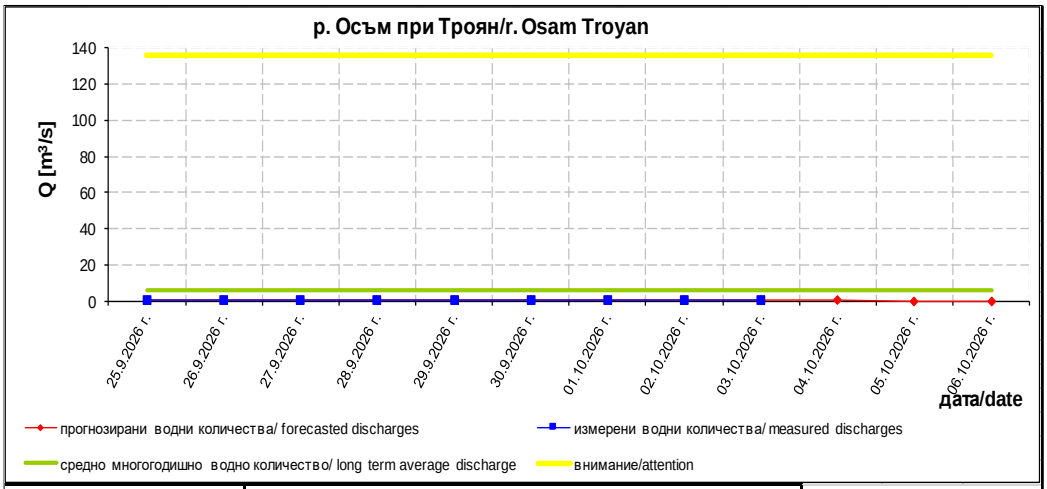

прогнозирани водни количества forecasted discharges			
дата/date	04.10.2026	05.10.2026	06.10.2026
Q [m³/s]	0.184	0.158	0.145

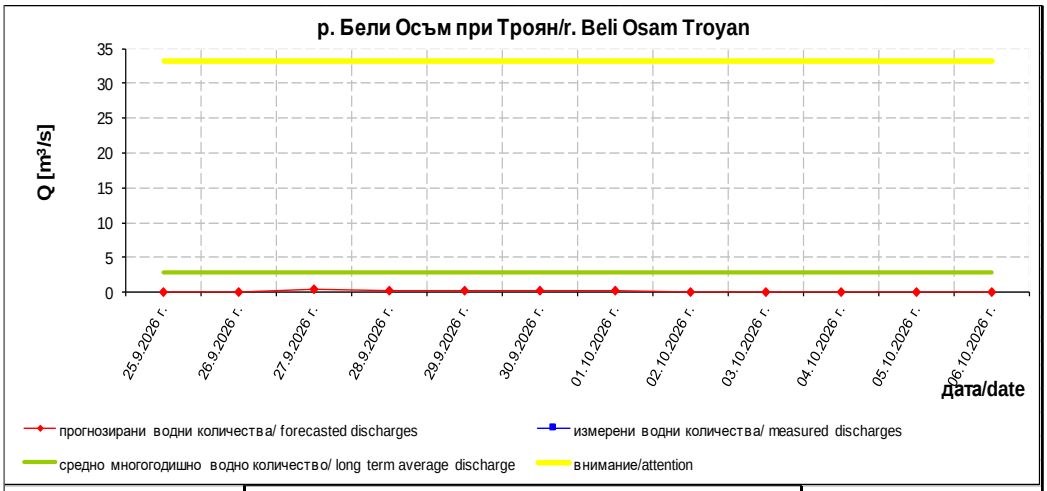

прогнозирани водни количества forecasted discharges			
дата/date	04.10.2026	05.10.2026	06.10.2026
Q [m³/s]	0.077	0.069	0.063

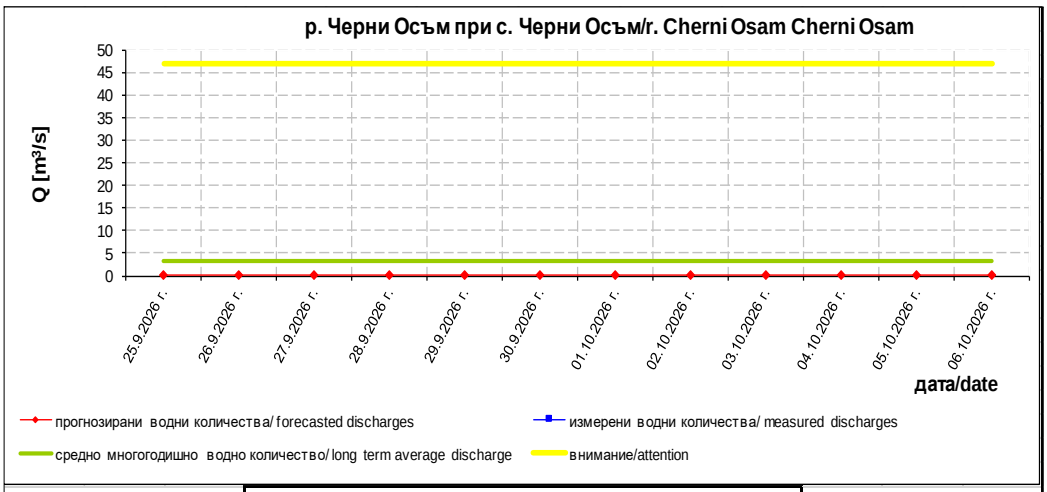

прогнозирани водни количества forecasted discharges			
дата/date	04.10.2026	05.10.2026	06.10.2026
Q [m³/s]	0.078	0.071	0.067

Коментар: Прогнозираните водни количества на 04, 05 и 06.10.2026 г. ще бъдат под средномногогодишните стойности. Днес (03.10) и през следващите три дни речните нива във водосбора ще останат без съществени изменения. Водните количества ще бъдат под праговете за внимание.

Comment: The forecasted discharges on 04, 05 and 06.10.2026 will be below the average annual values. The discharges will be below the attention thresholds.

В направените прогнози не се отчита работата и ретензионната способност на хидротехническите съоръжения.