НАЦИОНАЛЕН ИНСТИТУТ ПО МЕТЕОРОЛОГИЯ И ХИДРОЛОГИЯ

Дневен бюлетин за прогнозирани водни количества за водосбора на р. Факийска
Daily bulletin 03.10.2026

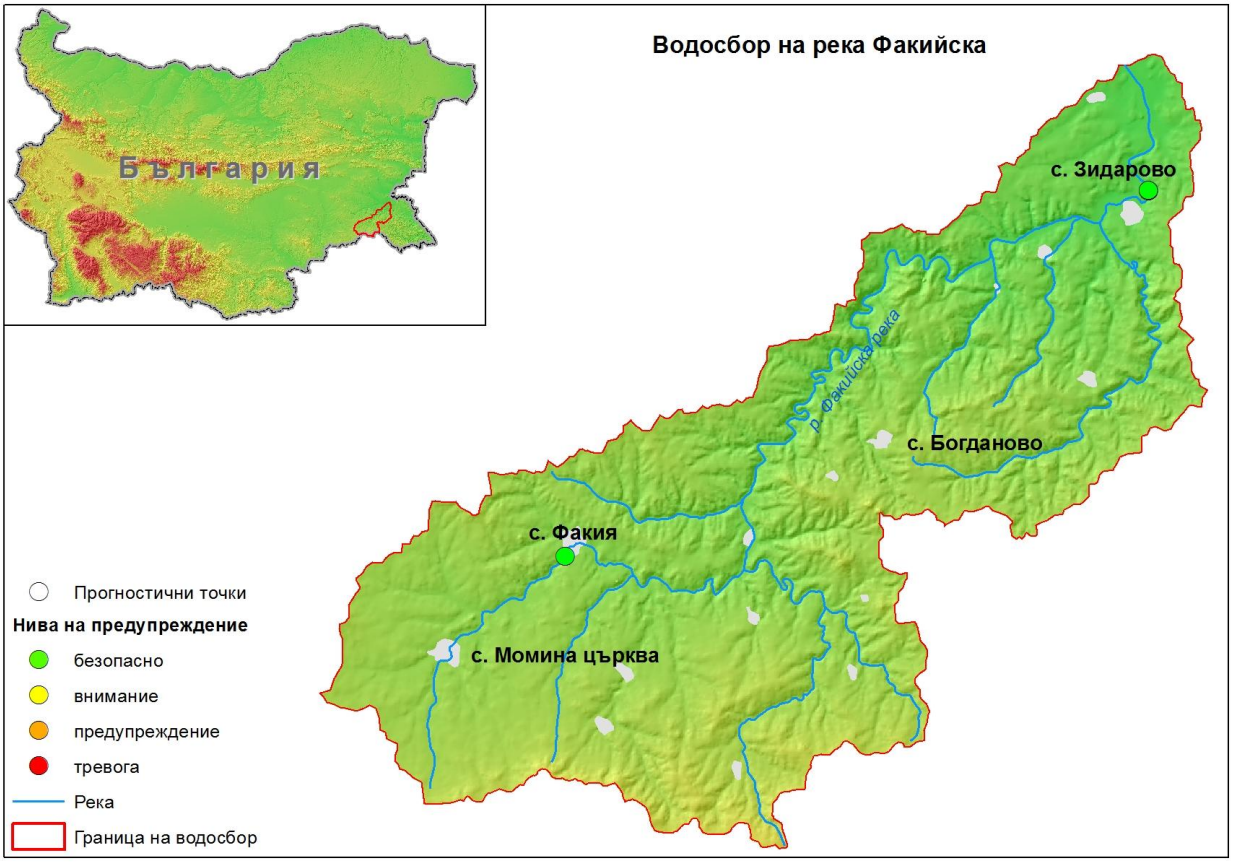

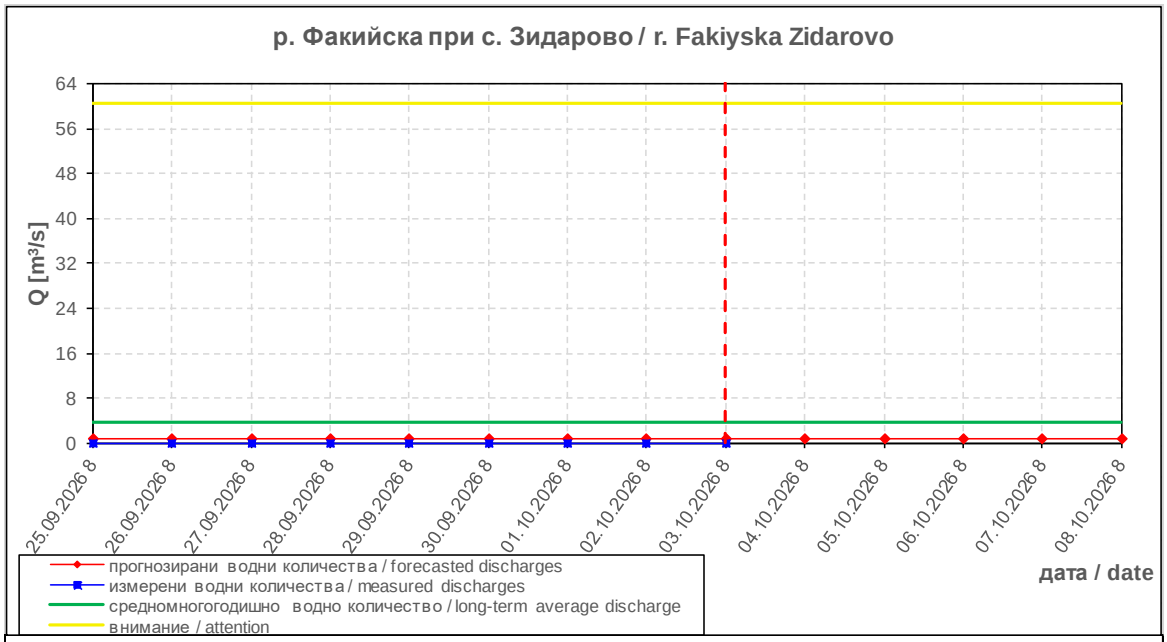

прогнозирано водно количество forecasted discharge					
дата / date	04.10.2026	05.10.2026	06.10.2026	07.10.2026	08.10.2026
Q [m³/s]	0.807	0.800	0.792	0.785	0.778

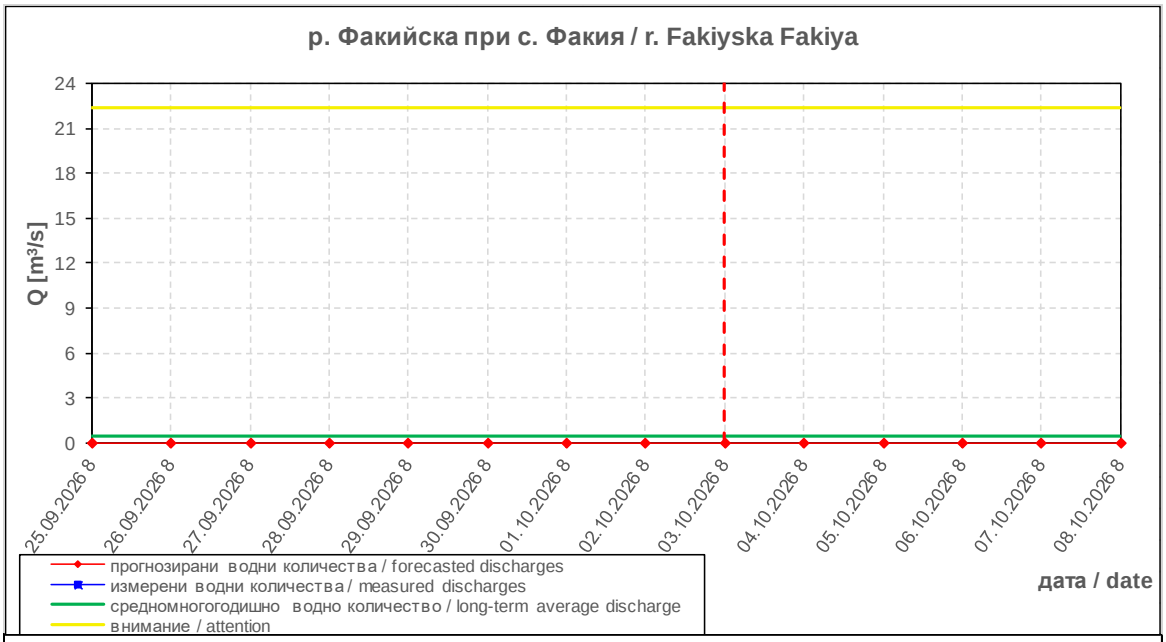

прогнозирано водно количество forecasted discharge					
дата / date	04.10.2026	05.10.2026	06.10.2026	07.10.2026	08.10.2026
Q [m³/s]	0.006	0.006	0.006	0.006	0.006

Коментар: Прогнозираните водни количества за водосбора на р. Факийска на 04, 05, 06, 07 и 08.10.2026 г. ще бъдат под средномногогодишните стойности. Днес (03.10) и през следващите 4-5 дни речните нива ще останат без съществени изменения. Водните количества ще бъдат под праговете за внимание.

Comment: The forecasted discharges in the basin of Fakiyska river on 04, 05, 06, 07 and 08.10.2026 will be below the long-term average. Discharges will be below the attention thresholds.

В направените прогнози не се отчита работата и ретензионната способност на хидротехническите съоръжения.